COLLECTION SCIENCE-FICTION

DUPUIS-FILIPPINI

KRONOS

DARGAUD EDITEUR

KRONOS

PRÉSENTÉ PAR :

LES
CASTORS JUNIORS

RIRI

© DARGAUD EDITEUR 1980

Tous droits de traduction, de reproduction et d'adaptation strictement
réservés pour tous pays, à l'exception du Canada.

Imprimé en France. Brodard Graphique. Coulommiers-Paris.
Dépôt légal 4e trimestre 1980 N° 71.6216/2
I S B N 2-205-01692-X

Loi N° 49956 du 16 juillet 1949 sur les publications destinées à la jeunesse.

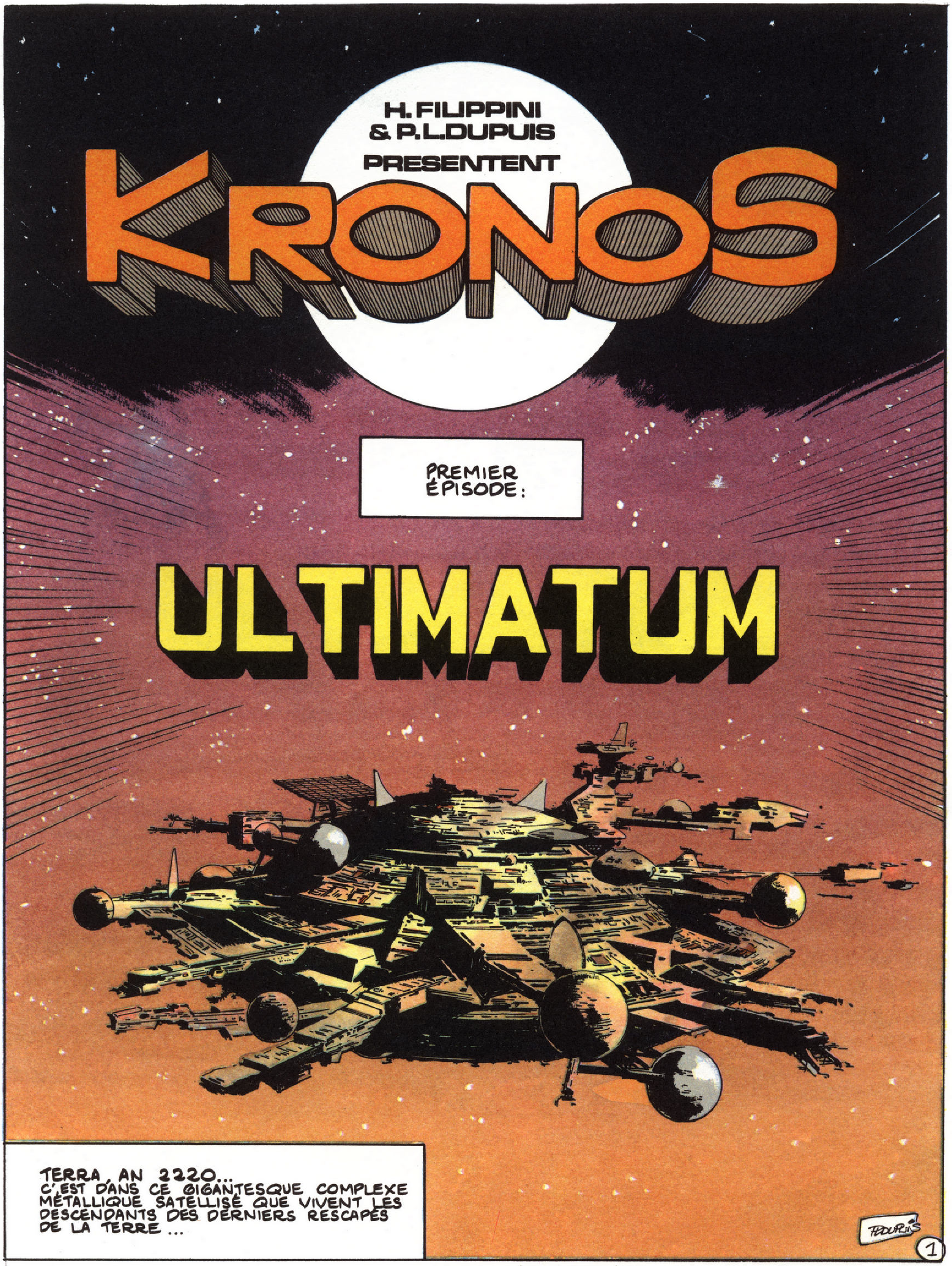
H. FILIPPINI
& P.L.DUPUIS
PRESENTENT
KRONOS
PREMIER ÉPISODE:
ULTIMATUM
TERRA, AN 2220...
C'EST DANS CE GIGANTESQUE COMPLEXE MÉTALLIQUE SATELLISÉ QUE VIVENT LES DESCENDANTS DES DERNIERS RESCAPÉS DE LA TERRE...
1

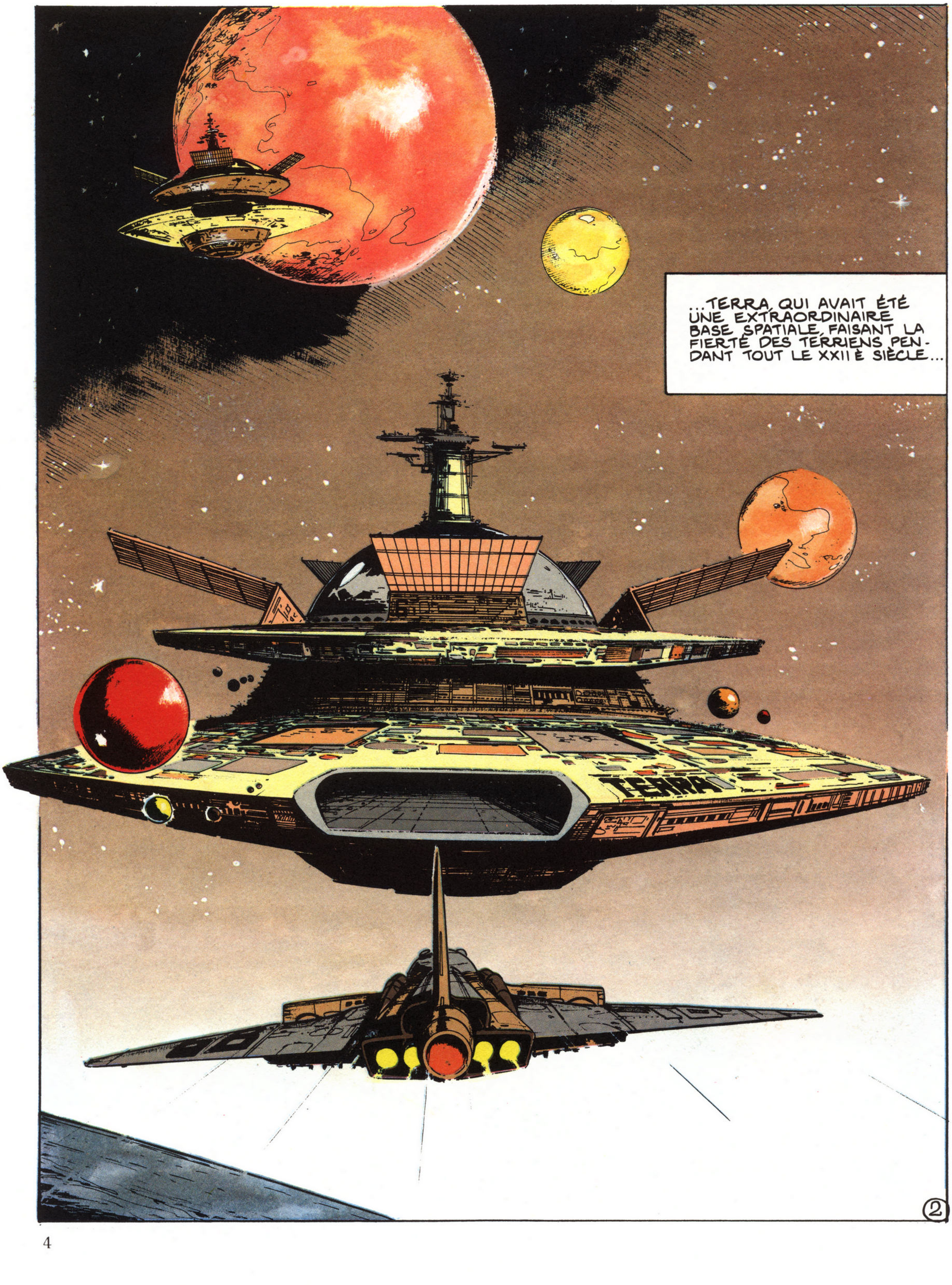
...TERRA, QUI AVAIT ÉTÉ UNE EXTRAORDINAIRE BASE SPATIALE, FAISANT LA FIERTÉ DES TERRIENS PENDANT TOUT LE XXIIÈ SIÈCLE...
TERRA
2

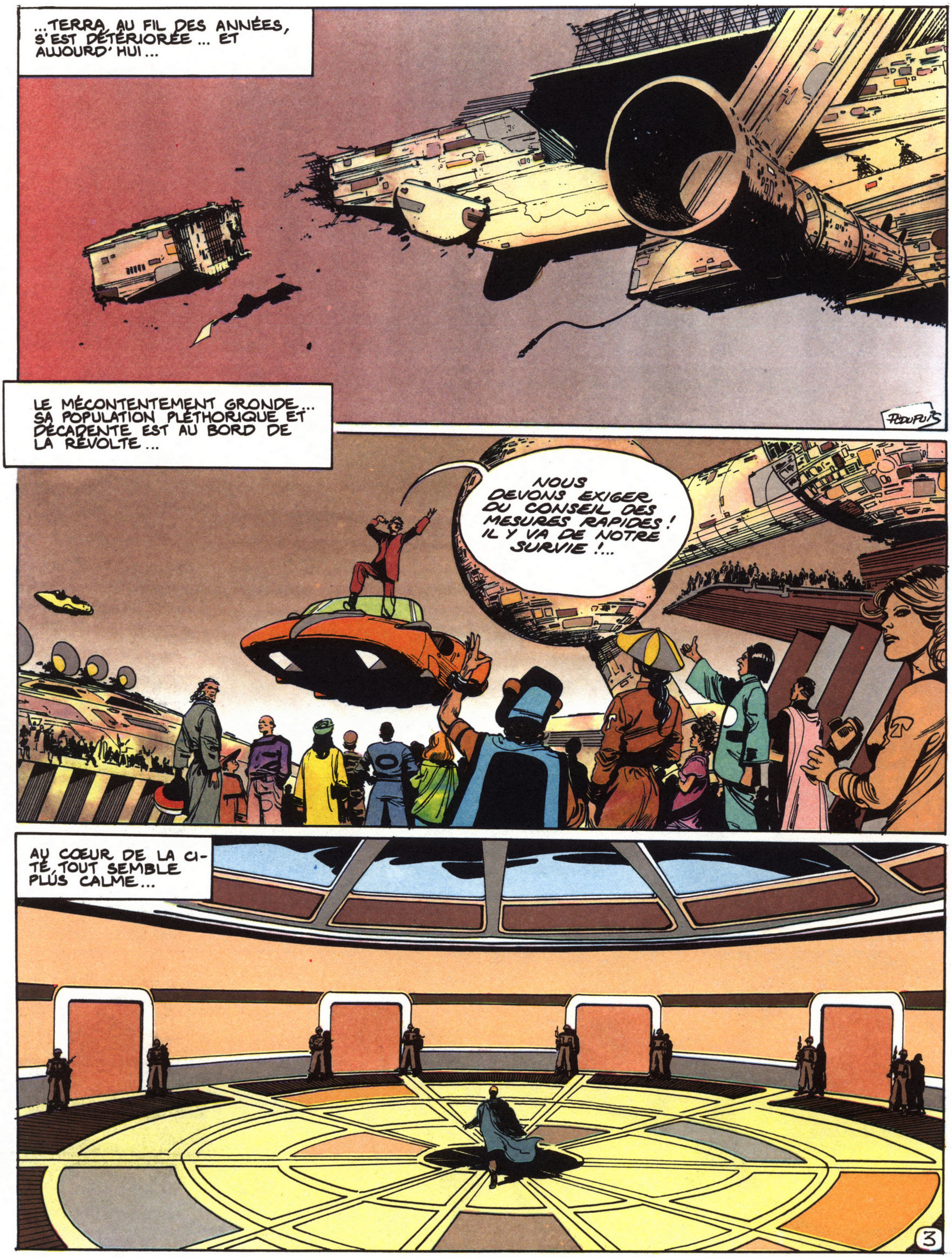
...TERRA, AU FIL DES ANNÉES, S'EST DÉTÉRIORÉE ... ET AUJOURD'HUI ...
LE MÉCONTENTEMENT GRONDE... SA POPULATION PLÉTHORIQUE ET DÉCADENTE EST AU BORD DE LA RÉVOLTE ...
NOUS DEVONS EXIGER DU CONSEIL DES MESURES RAPIDES ! IL Y VA DE NOTRE SURVIE !...
AU COEUR DE LA CI-TÉ, TOUT SEMBLE PLUS CALME...
3

JE SUIS VIRGIL SPEED... ON M'ATTEND...
ENTREZ ! LE GRAND CONSEIL EST RÉUNI DEPUIS QUELQUES MINUTES...
MON CHER VIRGIL, COMME VOUS LE SAVEZ, LA SITUATION EST TRÈS ALARMANTE... IL NOUS FAUT TROUVER UNE TERRE NOUVELLE LE PLUS VITE POSSIBLE !...
SINON, LA RACE HUMAINE DISPARAITRA DÉFINITIVEMENT !
LORSQUE J'AI QUITTÉ LA TERRE, IL Y A CINQUANTE ANS, JE SAVAIS QU'UN JOUR, IL FAUDRAIT PRENDRE CETTE GRAVE DÉCISION... AUJOURD'HUI, NOS SAVANTS SE DEMANDENT SI LA VIE SUR LA PLANÈTE-MÈRE EST DE NOUVEAU POSSIBLE...
MAIS... NOUS N'AVONS PLUS DE VECTEUR SPATIAL CAPABLE DE REJOINDRE LA TERRE ?...
C'EST LÀ QU'INTERVIENT LA GRANDE SURPRISE !...
4

TOUS LES SAVANTS DE TERRA ONT UNI LEURS EFFORTS POUR RÉALISER L'APPAREIL CAPABLE DE NOUS CONDUIRE SUR TERRE...
ZONE DE ULTRA.SE
...ET VOILÀ LE RÉSULTAT !...
X.01.15.
GRANDS DIEUX ! JE NE CROYAIS PAS NOTRE PEUPLE ENCORE CAPABLE DE RÉALISER UN TEL ENGIN !...
C'EST GRÂCE À LUI QUE VOUS FOULEREZ LE SOL DE LA PLANÈTE MÈRE... À VOUS DE LUI TROUVER UN NOM... ET DE CHOISIR VOTRE ÉQUIPAGE...
ET N'OUBLIEZ-PAS : VOUS ÊTES NOTRE DERNIER ESPOIR !...
AVEC UNE PAREILLE MACHINE, JE ME SENS CAPABLE D'ALLER AU BOUT DE LA GALAXIE !...
SOUDAIN...
ARRÊTEZ ! ARRÊTEZ LE SABOTEUR !...
UN SABOTEUR ? TIREZ ! TIREZ À VUE !...

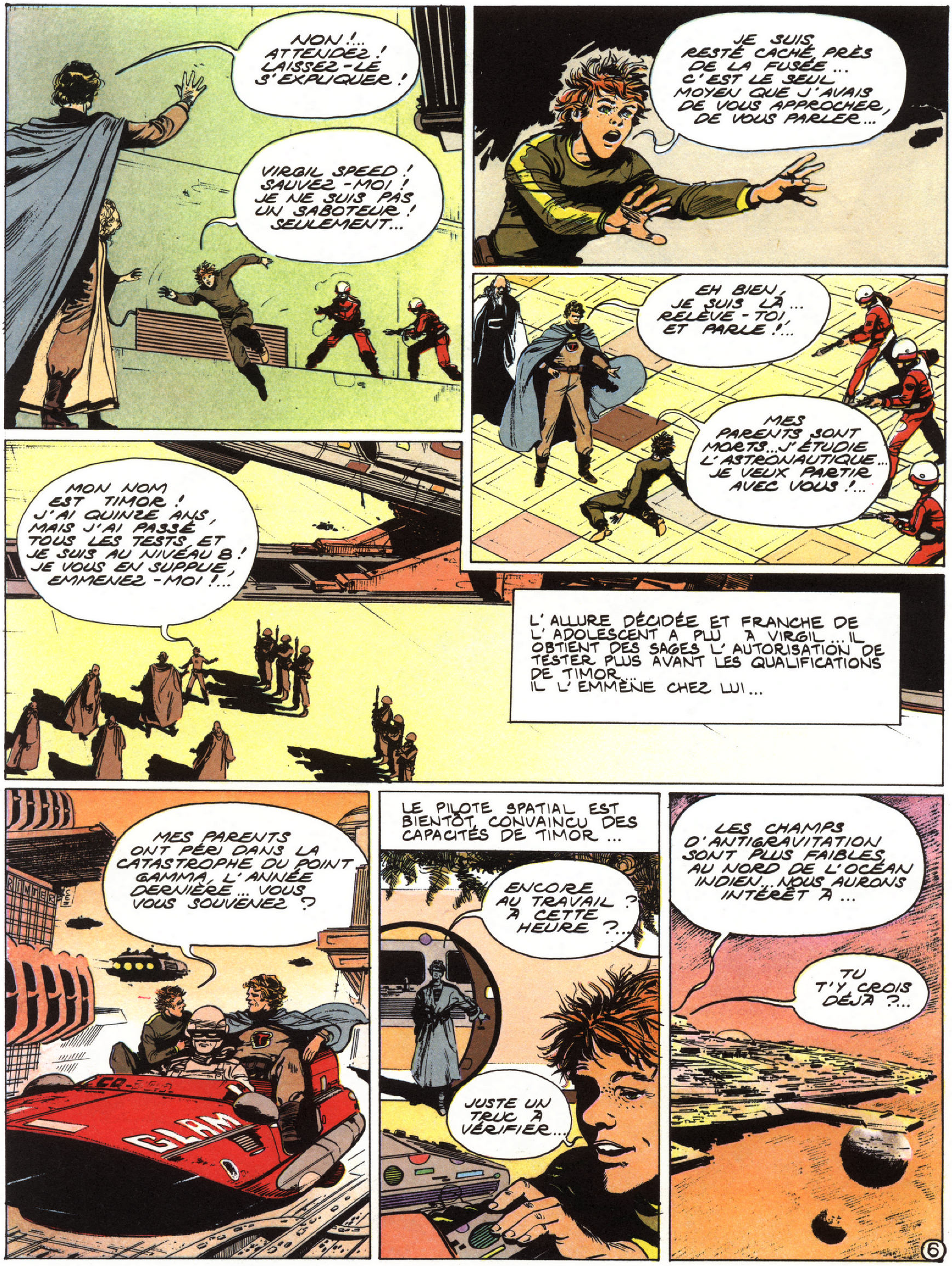

NON !... ATTENDEZ ! LAISSEZ-LE S'EXPLIQUER !
VIRGIL SPEED ! SAUVEZ-MOI ! JE NE SUIS PAS UN SABOTEUR ! SEULEMENT...
JE SUIS RESTÉ CACHÉ PRÈS DE LA FUSÉE... C'EST LE SEUL MOYEN QUE J'AVAIS DE VOUS APPROCHER, DE VOUS PARLER...
EH BIEN, JE SUIS LÀ... RELÈVE-TOI, ET PARLE !...
MES PARENTS SONT MORTS... J'ÉTUDIE L'ASTRONAUTIQUE... JE VEUX PARTIR AVEC VOUS !...
MON NOM EST TIMOR ! J'AI QUINZE ANS, MAIS J'AI PASSÉ TOUS LES TESTS, ET JE SUIS AU NIVEAU 8 ! JE VOUS EN SUPPLIE, EMMENEZ-MOI !...
L'ALLURE DÉCIDÉE ET FRANCHE DE L'ADOLESCENT A PLU À VIRGIL... IL OBTIENT DES SAGES L'AUTORISATION DE TESTER PLUS AVANT LES QUALIFICATIONS DE TIMOR... IL L'EMMÈNE CHEZ LUI...
MES PARENTS ONT PÉRI DANS LA CATASTROPHE DU POINT GAMMA, L'ANNÉE DERNIÈRE... VOUS VOUS SOUVENEZ ?
GLAM
LE PILOTE SPATIAL EST BIENTÔT CONVAINCU DES CAPACITÉS DE TIMOR...
ENCORE AU TRAVAIL ? À CETTE HEURE ?...
JUSTE UN TRUC À VÉRIFIER...
LES CHAMPS D'ANTIGRAVITATION SONT PLUS FAIBLES, AU NORD DE L'OCÉAN INDIEN... NOUS AURONS INTÉRÊT À...
TU T'Y CROIS DÉJÀ ?...
6

QUELQUES JOURS PLUS TARD...
TU SAIS QUE S'INTRODUIRE DANS UNE ZONE MILITAIRE ULTRA-SECRÈTE EST UN CRIME ?... PASSIBLE DE LA PEINE DE MORT ?...
JE DEMANDE GRÂCE POUR CE GARÇON... JE VEUX L'EMMENER SUR LA TERRE...
EN RAISON DE SON VOLONTARIAT POUR UNE MISSION TRÈS DANGEREUSE, TIMOR EST ACQUITTÉ ! SPEED EST DÉSORMAIS RESPONSABLE DE LUI !...
OH ! MERCI, CHAMPION !... VOUS NE REGRETTEREZ PAS MA PRÉSENCE !
DU CALME, JEUNE HOMME. UNE TERRIBLE ÉPREUVE NOUS ATTEND... ALLONS PRENDRE UN PEU DE REPOS !...
DITES, C'EST PAS UNE BLAGUE C'EST VRAI QUE NOUS PARTONS ENFIN, DEMAIN ?...
WARD
OUI, MON GARÇON ! D'AILLEURS, JE VAIS TE PRÉSENTER À BOB ET STEVE, QUI SERONT AUSSI DU VOYAGE...
ET MAINTENANT QUE L'ÉQUIPAGE EST AU COMPLET, À NOUS LE SAUT DANS L'INCONNU !... NOUS SOMMES LE DERNIER ESPOIR DE CES GENS, AFIN QU'ILS RETROUVENT UN JOUR LA JOIE DE VIVRE...
PARC EINSTEIN
7

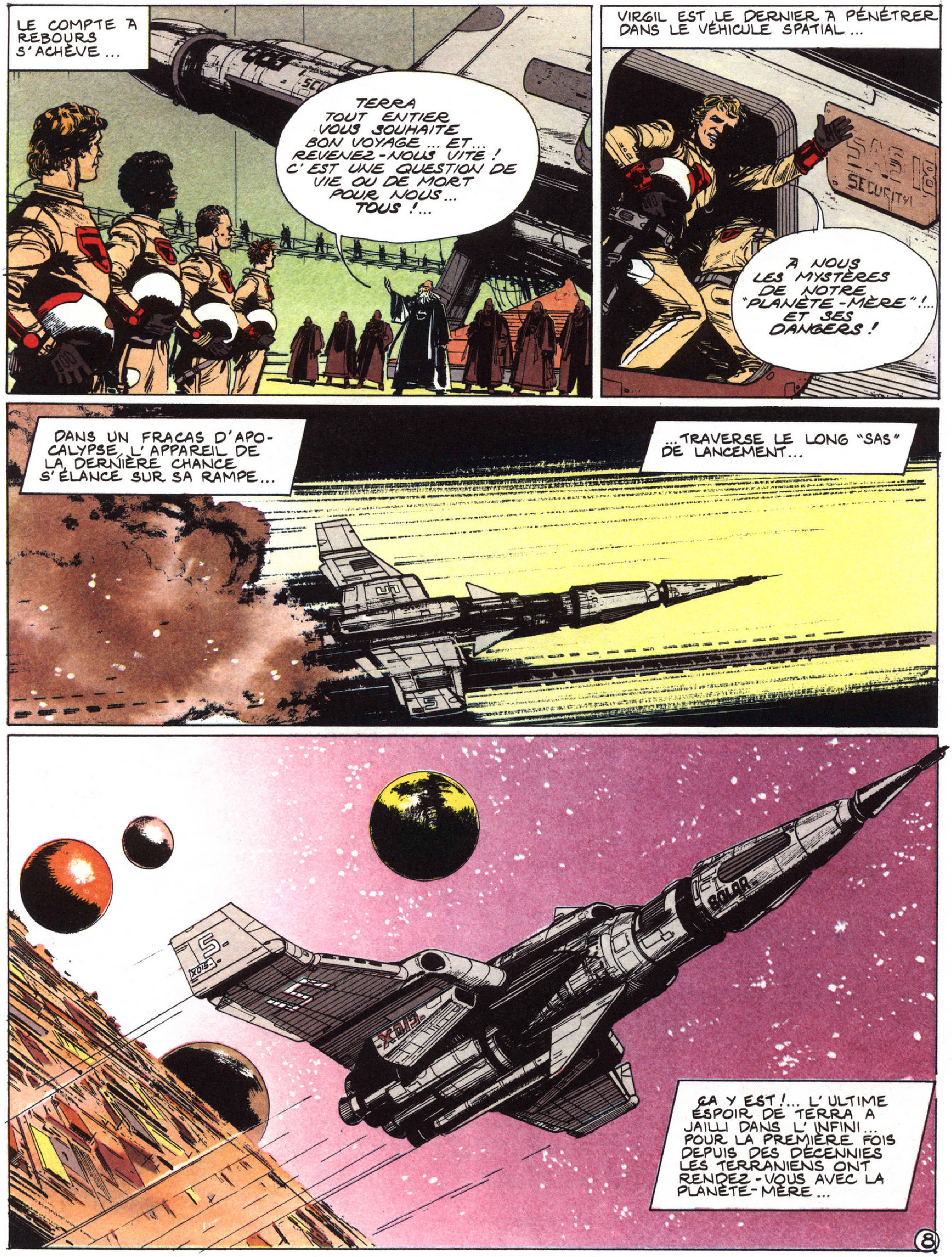

LE COMPTE A REBOURS S'ACHÈVE ...
TERRA TOUT ENTIER VOUS SOUHAITE BON VOYAGE ... ET... REVENEZ-NOUS VITE ! C'EST UNE QUESTION DE VIE OU DE MORT POUR NOUS... TOUS !...
VIRGIL EST LE DERNIER A PÉNÉTRER DANS LE VÉHICULE SPATIAL ...
A NOUS LES MYSTÈRES DE NOTRE "PLANÈTE-MÈRE" !... ET SES DANGERS !
DANS UN FRACAS D'APOCALYPSE, L'APPAREIL DE LA DERNIÈRE CHANCE S'ÉLANCE SUR SA RAMPE...
...TRAVERSE LE LONG "SAS" DE LANCEMENT...
ÇA Y EST !... L'ULTIME ESPOIR DE TERRA A JAILLI DANS L'INFINI... POUR LA PREMIÈRE FOIS DEPUIS DES DÉCENNIES LES TERRANIENS ONT RENDEZ-VOUS AVEC LA PLANÈTE-MÈRE ...
8

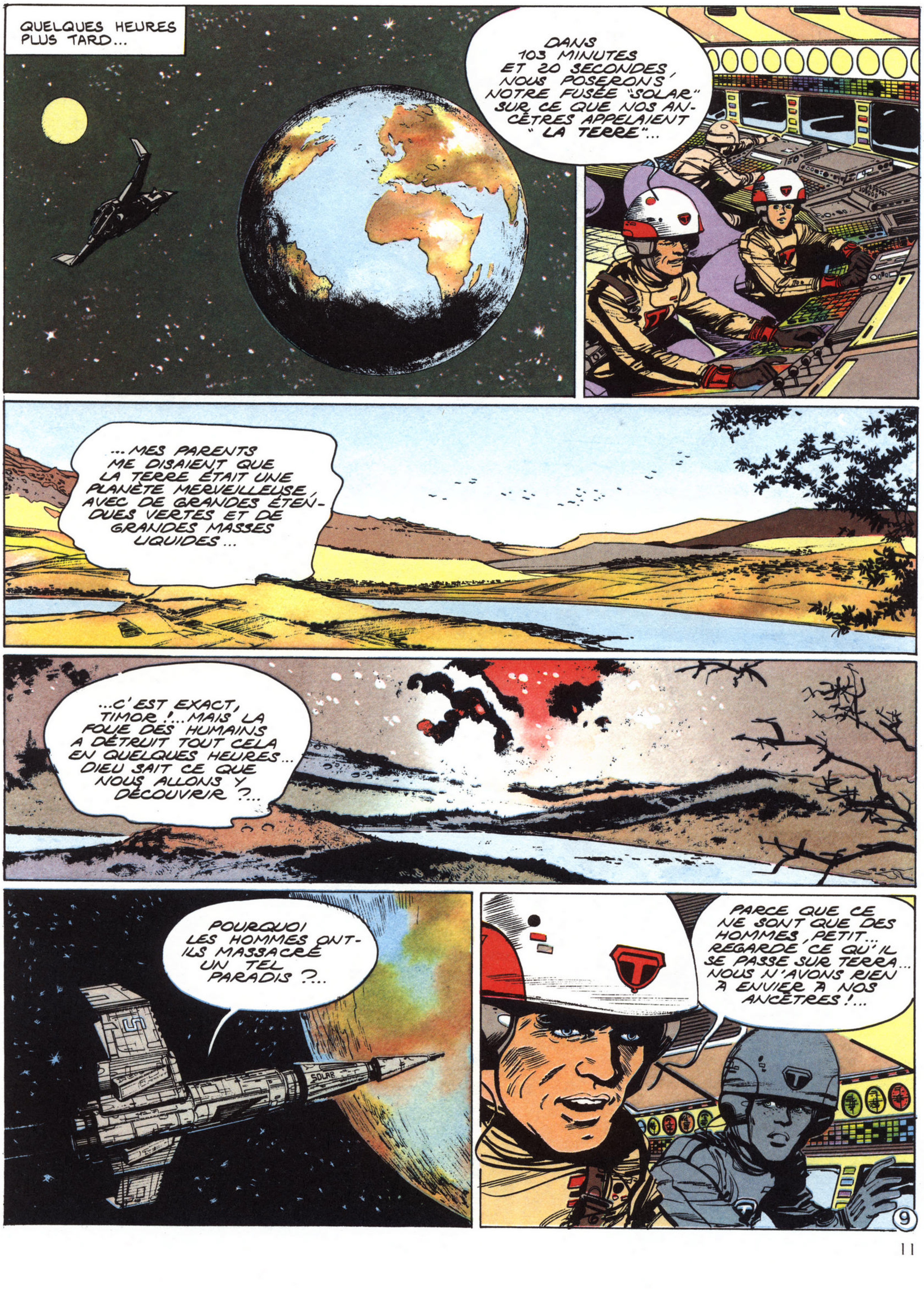
QUELQUES HEURES PLUS TARD...
DANS 103 MINUTES ET 20 SECONDES, NOUS POSERONS NOTRE FUSÉE "SOLAR" SUR CE QUE NOS ANCÊTRES APPELAIENT "LA TERRE"...
...MES PARENTS ME DISAIENT QUE LA TERRE ÉTAIT UNE PLANÈTE MERVEILLEUSE, AVEC DE GRANDES ÉTENDUES VERTES ET DE GRANDES MASSES LIQUIDES...
...C'EST EXACT, TIMOR !...MAIS LA FOLIE DES HUMAINS A DÉTRUIT TOUT CELA EN QUELQUES HEURES... DIEU SAIT CE QUE NOUS ALLONS Y DÉCOUVRIR ?...
POURQUOI LES HOMMES ONT-ILS MASSACRÉ UN TEL PARADIS ?...
SOLAR
PARCE QUE CE NE SONT QUE DES HOMMES, PETIT... REGARDE CE QU'IL SE PASSE SUR TERRA... NOUS N'AVONS RIEN À ENVIER À NOS ANCÊTRES !...
9

QU'ELLE EST BELLE ! COMME TOUT PARAÎT COLORÉ !...
ET, TOUT À COUP...
OUARF ! QUE... SE PASSE-T-IL ?...
STEVE !... POURQUOI CETTE MANOEUVRE BRUTALE ?
MAIS... NOUS N'Y SOMMES POUR RIEN ! UNE FORCE INCONNUE NOUS ATTIRE... VERS UN POINT PRÉCIS !...
LES ASTRO-FREINS NE RÉPONDENT PLUS ! NOUS SOMMES PERDUS !...
NOUS AVONS TOUT VÉRIFIÉ... TOUT FONCTIONNE PARFAITEMENT !...
TOUS LES PARAMÈTRES SONT JUSTES !...
ALORS, NOUS ALLONS NOUS ÉCRASER SUR LA TERRE !... SEUL UN MIRACLE PEUT ENCORE NOUS SAUVER !...
10

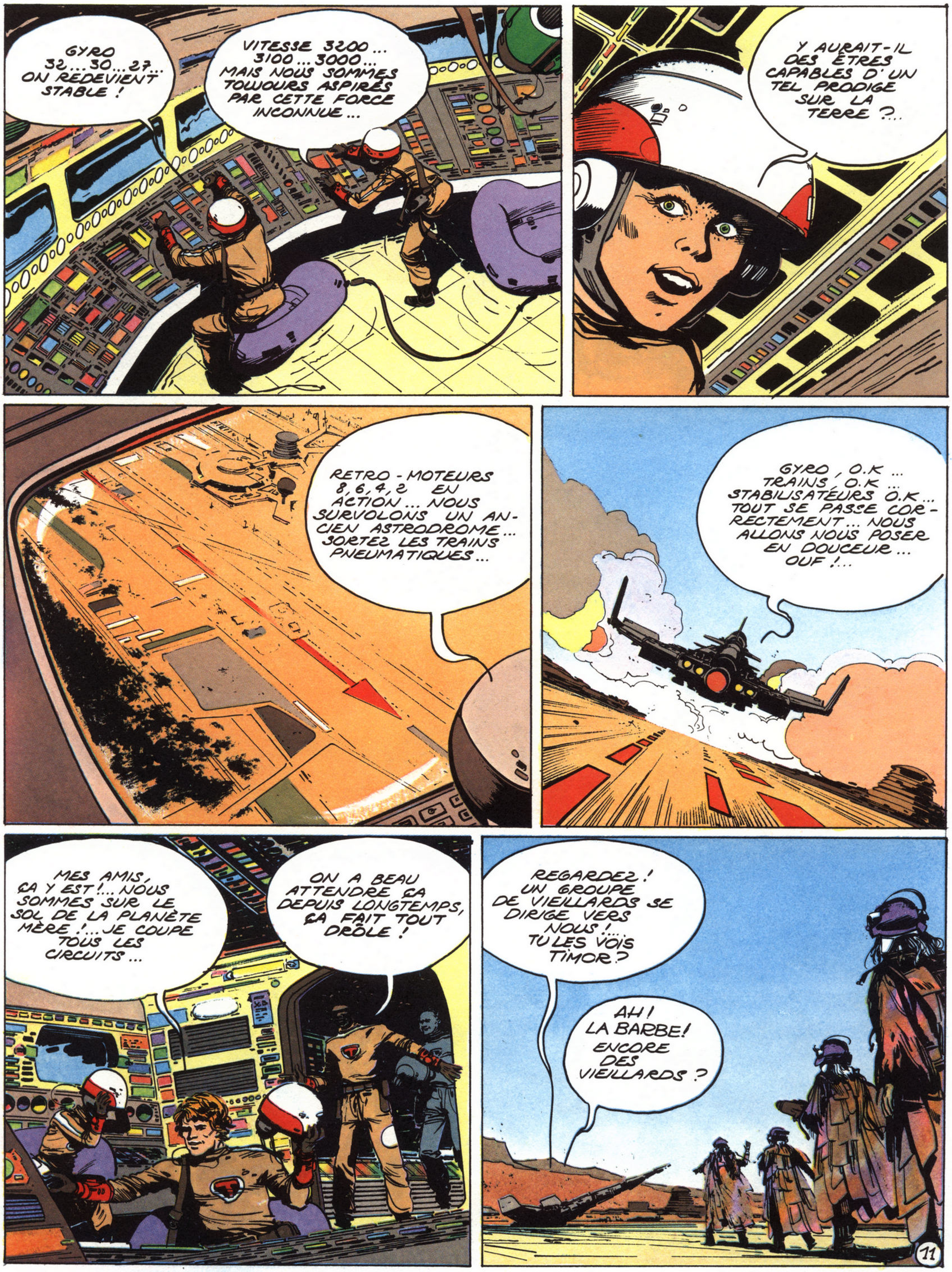
GYRO 32...30...27... ON REDEVIENT STABLE !
VITESSE 3200... 3100...3000... MAIS NOUS SOMMES TOUJOURS ASPIRÉS PAR CETTE FORCE INCONNUE...
Y AURAIT-IL DES ÊTRES CAPABLES D'UN TEL PRODIGE SUR LA TERRE ?...
RETRO-MOTEURS 8,6,4,2 EN ACTION... NOUS SURVOLONS UN ANCIEN ASTRODROME... SORTEZ LES TRAINS PNEUMATIQUES...
GYRO, O.K... TRAINS, O.K... STABILISATEURS O.K... TOUT SE PASSE CORRECTEMENT... NOUS ALLONS NOUS POSER EN DOUCEUR... OUF !...
MES AMIS, ÇA Y EST !... NOUS SOMMES SUR LE SOL DE LA PLANÈTE MÈRE !... JE COUPE TOUS LES CIRCUITS...
ON A BEAU ATTENDRE ÇA DEPUIS LONGTEMPS, ÇA FAIT TOUT DRÔLE !
REGARDEZ ! UN GROUPE DE VIEILLARDS SE DIRIGE VERS NOUS !... TU LES VOIS TIMOR ?
AH ! LA BARBE ! ENCORE DES VIEILLARDS ?
11

N'AYEZ AUCUNE CRAINTE... NOUS VOUS ATTENDIONS... VOUS POUVEZ SORTIR... AIR RESPIRABLE... VOICI LA FORMULE...
D'OÙ VIENT CETTE VOIX SÉPULCRALE ?
JE NE SAIS PAS... NOUS ALLONS SORTIR EN RESTANT SUR NOS GARDES...
POUR LA PREMIÈRE FOIS DEPUIS LE CHAOS, DES SURVIVANTS DE TERRA RESPIRENT LE PARFUM DE LA PLANÈTE TERRE...
JE NE SUIS PAS UNE MAUVIETTE, MAIS J'AI LA GORGE SERRÉE...
TIMOR, TÂCHE D'ÊTRE POLI AVEC NOS HÔTES...
AMIS DE TERRA, NOUS OBSERVONS DEPUIS LONGTEMPS VOTRE GALAXIE... ET L'AGONIE DE VOTRE SATEL-LITE...
QUI ÊTES-VOUS ?
DES VOYAGEURS, COMME VOUS... NOTRE MONDE SE NOMME KRONOS... NOUS VOULONS Y RETOURNER...
JE M'APPELLE RARK... JE SUIS LE COMMANDANT D'UN VAISSEAU KRONOSIK QUI A DÛ SE POSER ICI À CAUSE D'INCIDENTS MÉCANIQUES...
12

NOUS AVONS QUITTÉ KRONOS, LA PERLE DE LA GALAXIE DU TRITON, VOICI SIX DE VOS ANNÉES... NOUS SOMMES ICI DEPUIS CINQ ANS...
...ALORS QUE NOUS TENTIONS DE RÉPARER, UNE HORDE D'ÊTRES NOUS A ATTAQUÉS... NOS SURVIVANTS SE SONT RÉFUGIÉS DANS CET ASTROPORT TERRIEN... LÀ, NOUS AVONS CONSTRUIT LES "CAPTEURS" QUI ONT DIRIGÉ LA TRAJECTOIRE DE VOTRE VAISSEAU...
NOUS AVONS ÉTÉ VICTIMES D'UNE MUTATION ATROCE : LES JEUNES GENS QUE NOUS ÉTIONS SONT DEVENUS CE QUE VOUS VOYEZ... EN QUELQUES ANNÉES TERRESTRES... VOUS SEULS POUVEZ NOUS AIDER À REJOINDRE KRONOS...
...VOUS VERREZ TRÈS VITE QUE LA TERRE N'EST PLUS QU'UNE PLANÈTE BARBARE PEUPLÉE DE MONSTRES MUTANTS...
13

QU'ATTENDEZ-VOUS DE NOUS ? QUE POUVONS-NOUS FAIRE ?
NOUS AIDER À RÉCUPÉRER NOTRE ASTRONEF QUI SERT D'IDOLE AUX PRIMITIFS DE CETTE CONTRÉE... ÉPUISÉS ET VIEILLIS COMME NOUS LE SOMMES, C'EST AU-DESSUS DE NOS FORCES...
NOUS POUVONS PEUT-ÊTRE LE FAIRE ? VOUS ALLEZ NOUS DONNER LES COORDONNÉES DE VOTRE APPAREIL... DEMAIN, NOUS PARTIRONS À SA RECHERCHE...
LA NUIT TOMBE SUR LA TERRE... DANS UN BÂTIMENT DE L'ANCIEN ASTRODROME, KRONOSIKS ET TERRIENS METTENT SUR PIED UN PÉRILLEUX PLAN DE SAUVETAGE...
EXIT
LE LENDEMAIN MATIN...
BONNE CHANCE ! NOUS VOUS CONFIONS ALMOS QUI VOUS GUIDERA VERS LE VILLAGE DES MUTANTS...
LA VÉGÉTATION PARAÎT S'ÊTRE TRANSFORMÉE DEPUIS LA GRANDE CATASTROPHE...
OUI, MÊME LES VÉGÉTAUX ONT SUBI D'EFFROYABLES MUTATIONS... LES ARMES VIROLOGIQUES N'ÉPARGNENT RIEN... PENDANT DES SIÈCLES...
LE "VILLAGE" EST PROCHE... IL S'AGIT EN FAIT DES RUINES D'UN COUVENT DU 16È SIÈCLE DE VOTRE TEMPS...
PLEUPUIS
14

ENTENDEZ-VOUS CE BRUIT QUI S'AMPLIFIE ?
CURIEUSE MÉLOPÉE... ON DIRAIT UN CHANT FUNÈBRE...
LE CAMP EST JUSTE DERRIÈRE CE RIDEAU DE VERDURE... SOYEZ PRUDENTS, IL Y A DES GARDES !
BRRR... CE CHANT DEVIENT INSUPPORTABLE ! JE N'AIMERAIS PAS TOMBER ENTRE LEURS PATTES !...
EN GRIMPANT SUR CET ARBRE GIGANTESQUE, JE POURRAI OBSERVER LE VILLAGE...
DIEUX DE LA GALAXIE ! IN-CRO-YA-BLE ! MAIS... UNE CRÉATURE EST ATTACHÉE AU PIED DU VAISSEAU !...
15

UNE SORTE DE SACRIFICE HUMAIN ... ET LA VICTIME EST UNE FEMME ... ELLE NE RESSEMBLE PAS AUX MUTANTS ...
IL FAUT ABSOLUMENT TIRER CETTE FILLE DES PATTES DE CES AFFREUX !... ALLONS-Y, VIRGIL !
DU CALME ! EN CONTOURNANT L'ASTRONEF NOUS POUVONS ÉVITER D'AFFRONTER LES MONSTRES ...
ALMOS A RAISON ALLONS-Y SANS LE MOINDRE BRUIT... IL Y VA DE NOS VIES... STEVE À L'ARRIÈRE-GARDE ...
VIRGIL ATTENTION!
TU... TU L'AS TUÉ ?...
NON, MON GARÇON ... IL RETROUVERA SES ESPRITS DANS QUELQUES UNES DE VOS HEURES ...
NOUS VOUS FERONS CONNAÎTRE UN JOUR CES POUVOIRS QUE NOUS AVONS MAÎTRISÉS ...
16

NOUS Y VOILÀ... JE VAIS RAMPER JUSQU'AU PIED DE LA PASSERELLE... ELLE EST ATTACHÉE LÀ... COUVREZ-MOI...
JE COMPRENDS LES HÉROS DES VIEUX FILMS DU XXè SIÈCLE !... ICI C'EST AUTRE CHOSE QUE LA FERRAILLE DE TERRA !
PAS UN GESTE ! PAS UN BRUIT ! JE SUIS UN AMI ÉTRANGER, VENU D'AILLEURS... JE VAIS VOUS DÉTACHER... APPRÊTEZ-VOUS À COURIR...
CIEL ! LES MIRACLES EXISTERAIENT ENCORE DANS CE MONDE DE TERREUR ?
ALLEZ ! ON FONCE, MAINTENANT !...
ALLEZ, LES GARS !... PREMIÈRE PHASE RÉUSSIE ! GROUILLEZ-VOUS ! AU LARGE, ET EN VITESSE !...
17

MIRACLE - CAPTIVE - ÉCHAPPÉE -
NO - TRAHISON - ILS - VONT - VERS - FORÊT - TROPICALE -
IL FAUT ARRIVER À LA VILLE... C'EST UN LIEU TABOU OÙ ILS NE VONT JAMAIS !
C'EST ENCORE LOIN ?...
UNE DIZAINE... DE MINUTES... EN COURANT... AUSSI VITE...
BON DIEU !... ALMOS EST TOMBÉ !... ET ILS ARRIVENT ! JE LES ENTENDS !
LAISSEZ - MOI ! JE SUIS VIDÉ ! TROP VIEUX...
TAIS - TOI ! JE VAIS TE PORTER !
IL EST PLUS LÉGER QU'UNE PLUME !
18

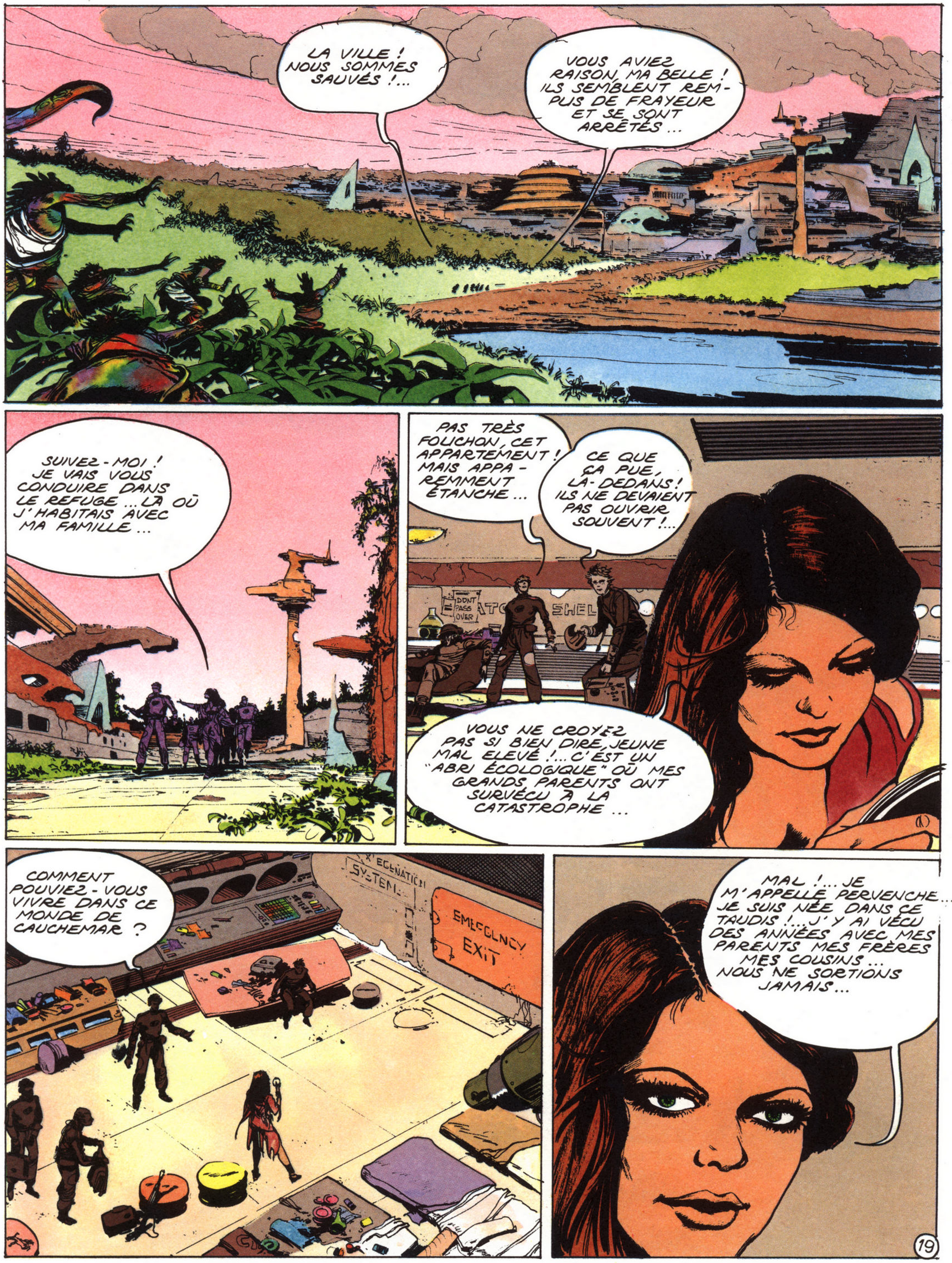
LA VILLE ! NOUS SOMMES SAUVÉS !...
VOUS AVIEZ RAISON, MA BELLE ! ILS SEMBLENT REMPLIS DE FRAYEUR ET SE SONT ARRÊTÉS ...
SUIVEZ-MOI ! JE VAIS VOUS CONDUIRE DANS LE REFUGE ... LÀ OÙ J'HABITAIS AVEC MA FAMILLE ...
PAS TRÈS FOLICHON, CET APPARTEMENT ! MAIS APPAREMMENT ÉTANCHE ...
CE QUE ÇA PUE, LÀ-DEDANS ! ILS NE DEVAIENT PAS OUVRIR SOUVENT !...
DONT PASS OVER
VOUS NE CROYEZ PAS SI BIEN DIRE, JEUNE MAL ELEVÉ !... C'EST UN "ABRI ÉCOLOGIQUE" OÙ MES GRANDS PARENTS ONT SURVÉCU À LA CATASTROPHE ...
COMMENT POUVIEZ-VOUS VIVRE DANS CE MONDE DE CAUCHEMAR ?
EMERGENCY EXIT
MAL !... JE M'APPELLE PERVENCHE... JE SUIS NÉE DANS CE TAUDIS !... J'Y AI VÉCU DES ANNÉES AVEC MES PARENTS MES FRÈRES MES COUSINS ... NOUS NE SORTIONS JAMAIS ...
19

JE LES AI VUS MOURIR LES UNS APRÈS LES AUTRES... JE NE SAIS POURQUOI, LES ÉPIDÉMIES M'ONT ÉPARGNÉE... LES RÉSERVES ÉPUISÉES, J'AI DÛ SORTIR POUR ME NOURRIR...
C'EST AINSI QUE JE ME SUIS FAIT CAPTURER PAR LES MONSTRES DES MARÉCAGES... ILS ADORENT LA GRANDE FUSÉE...
ILS VOULAIENT VOUS SACRIFIER À CE DIEU ?... NOUS SOMMES ARRIVÉS À TEMPS...
SUPPLY
FOOD
AU DEHORS, LA VILLE EST APPAREMMENT DÉSERTE ET CALME... LA CHALEUR EST TORRIDE... D'ÉNORMES INSECTES BOURDONNENT... ET...
NE VOUS FAITES PAS D'ILLUSIONS... VOUS NE SAVEZ PAS CE QUI VOUS ATTEND ICI...
VIRGIL ! LE DETECTOR SIGNALE DES CHOSES QUI... ELLES SONT... TOUT PRÈS !!...
AAAHAAHAH !... JE VOUS L'AVAIS DIT !...
AARRGHHH ! ATTENTION ! QU'EST-CE QUE C'EST QUE... CETTE... HORREUR ?
20

AAAOOOOH!!!
VIRGIL ! A L'AIDE !...
DU FEU ! VITE DU FEU ! IL CRAINT LE ...
LA TÊTE ? OÙ EST LA TÊTE ? HORRIBLE BÊTE GLUANTE !...
ÇA N'A PAS DE TÊTE... PAS DE NOM ! C'EST... C'EST UNE CHOSE... MEURTRIÈRE !
CONTINUE, VIRGIL ! TU LE BRÛLES ! IL CRAME ! REGARDE ! IL RECULE ! IL FUME !...
TU L'AS EU VIRGIL ! IL S'ENFUIT... LAISSE-MOI L'ACHEVER ! J'AI ATTRAPÉ MON THERMIQUE... LAISSE-LE MOI !
21

ON L'A EU ! BRAVO VIRGIL !... TU ES LE PLUS GRAND TUEUR DU SYSTÈME SOLAIRE !...
TIMOR ! JE TE PRÉVIENS...
NE ME DIS PLUS JAMAIS ÇA !! NOUS NE SOMMES PAS DES TUEURS !... C'EST COMPRIS ?...
EUH... OUI... PARDONNE-MOI. JE NE VOULAIS PAS TE BLESSER !
CESSEZ CETTE QUERELLE ! VOTRE GRAND-PÈRE A L'AIR ASSEZ MAL EN POINT... LE MONSTRE L'A JETÉ CONTRE UN MUR, ET...
ALMOS !... IL EST BLESSÉ ?
TANDIS QUE BOB, LE MÉDECIN, S'OCCUPE DU KRONOSIK, VIRGIL PREND DE GRAVES DÉCISIONS...
LES MUTANTS SONT SENSIBLES AU FEU ?...
C'EST VRAI... TU AS VU QUE MÊME LA "GRANDE SERPILLIÈRE" A RECULÉ DEVANT TON ARME THERMIQUE...
HOU, MA TÊTE ! OÙ EST CETTE SALE BÊTE ? ELLE EST PARTIE ?
C'EST POURQUOI IL ME SEMBLE QUE LA SEULE SOLUTION POUR ÉLOIGNER LES MONSTRES DU VÉHICULE SPATIAL EST D'ALLUMER UN INCENDIE DANS LE VILLAGE...
UN PEU PRIMITIF !... MAIS TU DOIS AVOIR RAISON... NOUS VERRONS ÇA DEMAIN... EN ATTENDANT, ALLEZ TOUS DORMIR !... J'ASSURERAI LA GARDE DEVANT L'ABRI...
22

QUEL AIR DÉLICIEUX À RESPIRER ! QUAND JE PENSE À L'ATMOSPHÈRE ARTIFICIELLE DE TERRA !
JE SUIS SÛR QU'IL FERAIT BON REVENIR HABITER SUR CETTE VIEILLE TERRE !...
SHELTER N°10
OOOH ! QU'EST-CE QUE...
C'EST MOI, BOB !
TU NE DORS PAS ? COMMENT VA ALMOS ?...
LA "SERPILLIÈRE", COMME DIT PERVENCHE, AURAIT BRISÉ LES OS DE N'IMPORTE LEQUEL D'ENTRE NOUS ! ALMOS N'A QUE DES CONTUSIONS... IL S'EN TIRERA... CES KRONOSIKS ONT L'AIR INDESTRUCTIBLES !...
ILS ONT UNE CIVILISATION EXTRÊMEMENT AVANCÉE... JE ME DEMANDE SI...
LA MÊME CHOSE QUE MOI ?... S'ILS NOUS EMMENAIENT DANS LEUR GALAXIE, POURRAIENT-ILS NOUS AIDER À RECONQUÉRIR LA "PLANÈTE-MÈRE" ?...
BOB S'EST ENDORMI... VIRGIL A RENOUVELÉ SES IMPLANTS DE "SCORBINE"... IL POURRA AINSI RESTER ÉVEILLÉ 120 HEURES... LA NUIT TERRESTRE LUI SEMBLE PARFUMÉE, MERVEILLEUSE... IL RÊVE...
23

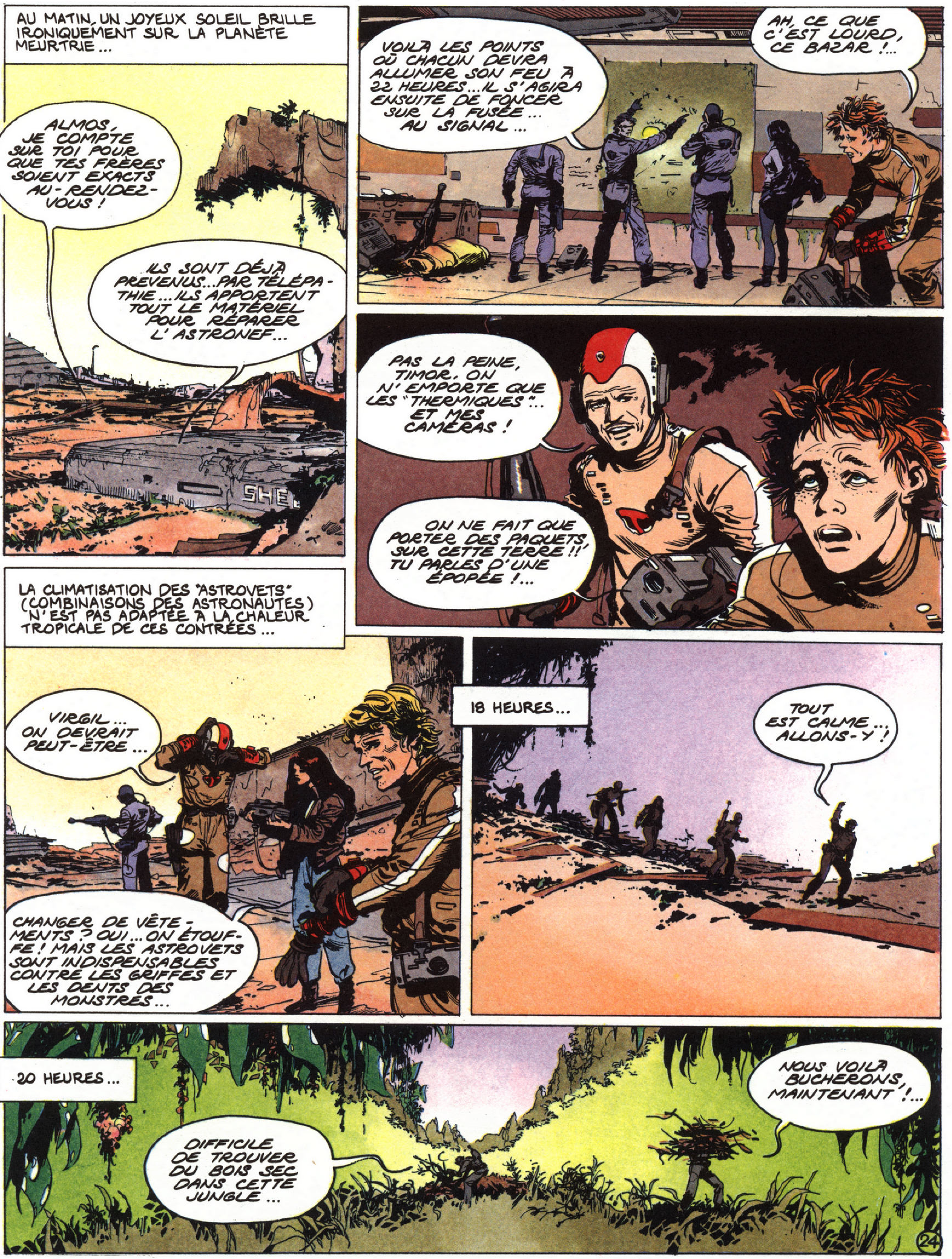
AU MATIN, UN JOYEUX SOLEIL BRILLE IRONIQUEMENT SUR LA PLANÈTE MEURTRIE...
ALMOS, JE COMPTE SUR TOI POUR QUE TES FRÈRES SOIENT EXACTS AU RENDEZ-VOUS !
ILS SONT DÉJÀ PRÉVENUS... PAR TÉLÉPATHIE... ILS APPORTENT TOUT LE MATÉRIEL POUR RÉPARER L'ASTRONEF...
SHE
VOILÀ LES POINTS OÙ CHACUN DEVRA ALLUMER SON FEU À 22 HEURES... IL S'AGIRA ENSUITE DE FONCER SUR LA FUSÉE... AU SIGNAL...
AH, CE QUE C'EST LOURD, CE BAZAR !...
PAS LA PEINE, TIMOR. ON N'EMPORTE QUE LES "THERMIQUES"... ET MES CAMÉRAS !
ON NE FAIT QUE PORTER DES PAQUETS SUR CETTE TERRE !! TU PARLES D'UNE ÉPOPÉE !...
LA CLIMATISATION DES "ASTROVETS" (COMBINAISONS DES ASTRONAUTES) N'EST PAS ADAPTÉE À LA CHALEUR TROPICALE DE CES CONTRÉES...
VIRGIL... ON DEVRAIT PEUT-ÊTRE...
CHANGER DE VÊTEMENTS ? OUI... ON ÉTOUFFE ! MAIS LES ASTROVETS SONT INDISPENSABLES CONTRE LES GRIFFES ET LES DENTS DES MONSTRES...
18 HEURES...
TOUT EST CALME... ALLONS-Y !
20 HEURES...
DIFFICILE DE TROUVER DU BOIS SEC DANS CETTE JUNGLE...
NOUS VOILÀ BÛCHERONS, MAINTENANT !...
24

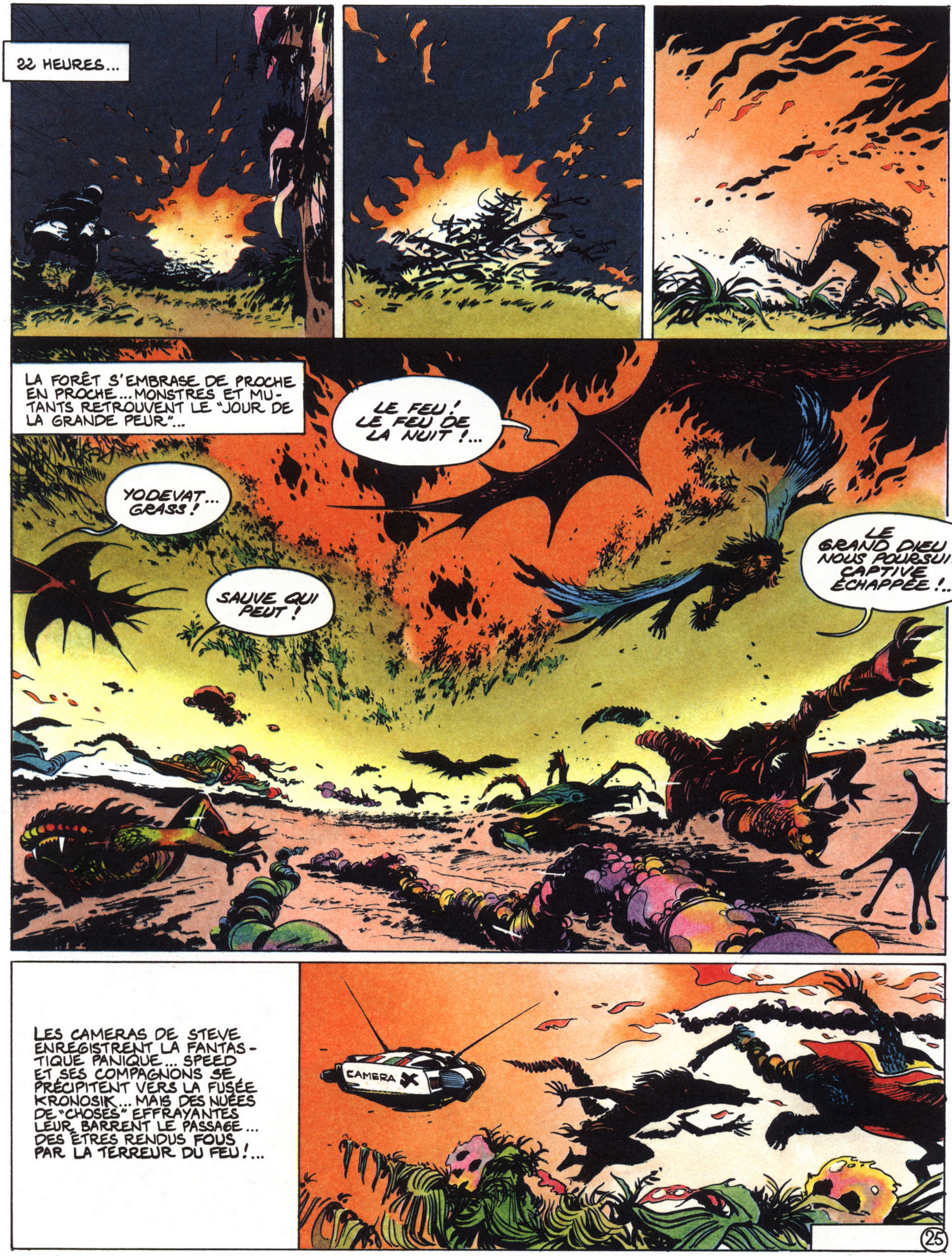
22 HEURES...
LA FORÊT S'EMBRASE DE PROCHE EN PROCHE... MONSTRES ET MUTANTS RETROUVENT LE "JOUR DE LA GRANDE PEUR"...
LE FEU ! LE FEU DE LA NUIT !...
YODEVAT... GRASS !
SAUVE QUI PEUT !
LE GRAND DIEU NOUS POURSUIT ! CAPTIVE ÉCHAPPÉE !...
LES CAMERAS DE STEVE ENREGISTRENT LA FANTASTIQUE PANIQUE... SPEED ET SES COMPAGNONS SE PRÉCIPITENT VERS LA FUSÉE KRONOSIK... MAIS DES NUÉES DE "CHOSES" EFFRAYANTES LEUR BARRENT LE PASSAGE... DES ÊTRES RENDUS FOUS PAR LA TERREUR DU FEU !...
CAMERA X
25

A L'AIDE ! VIRGIL !... AU SECOURS !
PERVENCHE !
LES CRÉATURES DU MARAIS PENSENT QU'EN RAMENANT PERVENCHE AU GRAND DIEU FUSÉE, CELUI-CI ÉTEINDRA LE FEU QUI LES TERRIFIE ...
DÉSOLÉ, MES CHERS PETITS... NOUS SOMMES PRESSÉS !...
EN DÉPIT DE SA FORCE, VIRGIL VA SUCCOMBER SOUS LE NOMBRE ...
VIRGIL A PERDU CETTE BOITE ... LE BOUTON ROUGE ... LÀ ... CE DOIT ÊTRE ...
!!??!...
YAAAAOOOUUU
R. DUPUIS
26

J'AI EU PEUR ! HEUREUSEMENT J'AI SU ME SERVIR DE TA BOÎTE MAGIQUE !...
BRAVE TERRIENNE !... CETTE FOIS, C'EST TOI QUI M'A SAUVÉ !...
UN INSTANT DE TENDRESSE AU CŒUR DE L'ÉPOUVANTE...
PARTONS VITE ! L'INCENDIE GRONDE DERRIÈRE NOUS !...
LE VILLAGE EST DÉSERT... TON PLAN ÉTAIT GÉNIAL ! REGARDE !
ÇA VALAIT LE DÉPLACEMENT, NON ?...
27

BOB ! STEVE ! TIMOR ! OÙ SONT LES KRONOSIKS ?...
CES VIEUX "SCHNOQUES" ONT DÛ GRILLER EN ROUTE !...
TIMOR, TES BLAGUES NE SONT PAS DE TRÈS BON GOÛT !...
LES VOILÀ !...
L'UN DES NÔTRES EST TRÈS MALADE ! VOILÀ POURQUOI NOUS SOMMES EN RETARD !...
BOB, OCCUPE-TOI DE LUI !...
SANS PERDRE DE TEMPS, UN KRONOSIK BRAQUE UN APPAREIL VERS LA BASE DE LA FUSÉE...
AUSSITÔT...
LE PANNEAU S'OUVRE ! TOUS À L'INTÉRIEUR !...
FANTASTIQUE ! VOICI LE MOMENT QUE NOUS ATTENDIONS DEPUIS SIX ANS !...
LÀ, LES TERRANIENS ADMIRENT L'EFFICACITÉ DES VISITEURS DE L'HYPER-ESPACE... À DEMI-MORTS, RARK ET SES TECHNICIENS METTENT MOINS DE TROIS HEURES POUR RÉPARER LES PANNES DE L'IMMENSE PAQUEBOT...
POURTANT, STEVE SEMBLE ANXIEUX...
NOUS PARTONS ! COUCHEZ-VOUS DANS LES ALVÉOLES DE LA SALLE DE REPOS !...
ATTENDEZ ! VOILÀ MA DERNIÈRE CAMÉRA QUI REVIENT !...
28

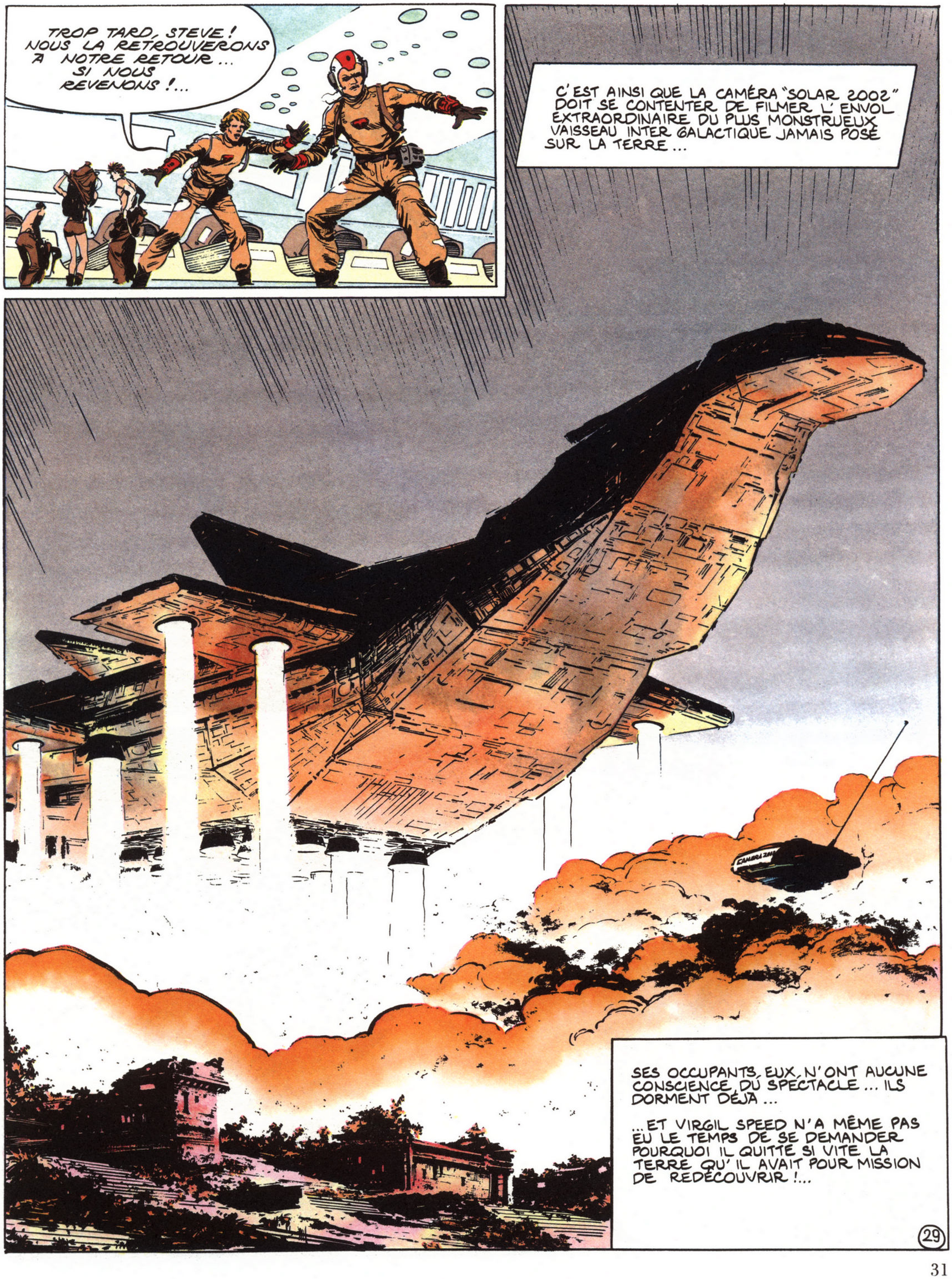
TROP TARD, STEVE ! NOUS LA RETROUVERONS À NOTRE RETOUR... SI NOUS REVENONS !...
C'EST AINSI QUE LA CAMÉRA "SOLAR 2002" DOIT SE CONTENTER DE FILMER L'ENVOL EXTRAORDINAIRE DU PLUS MONSTRUEUX VAISSEAU INTER GALACTIQUE JAMAIS POSÉ SUR LA TERRE...
SES OCCUPANTS, EUX, N'ONT AUCUNE CONSCIENCE DU SPECTACLE... ILS DORMENT DÉJÀ...
...ET VIRGIL SPEED N'A MÊME PAS EU LE TEMPS DE SE DEMANDER POURQUOI IL QUITTE SI VITE LA TERRE QU'IL AVAIT POUR MISSION DE REDÉCOUVRIR !...
29

IL RÊVE, DANS UN SOMMEIL ARTIFICIEL, ÉTRANGE...
JE N'AI PAS CHERCHÉ LE CONTACT AVEC TERRA... DEPUIS NOTRE RENCONTRE AVEC LES KRONOSIKS, J'AI ÉTÉ COMME... SUR-PROGRAMMÉ... PEUT-ÊTRE UNE VOLONTÉ SUPÉRIEURE ?... IL FAUT QUE JE RÉAGISSE !... MON IMPLANT M24...
AU MÊME INSTANT...
RRROOONNNG
LE SONGE DE VIRGIL SE TRANSFORME-T-IL EN CAUCHEMAR ?...
QUE SE PASSE-T-IL, ALMOS ?...
LES BOLIDES DE ROURKI NOUS ATTAQUENT !...
ROURKI EST UN PIRATE DE L'ESPACE BIEN CONNU DANS NOS GALAXIES. ON DIRAIT QU'IL ÉTEND SON CHAMP D'ACTION !...
?!!!
LES MACHINES ONT DÉFINI SES MOYENS... IL NE PEUT RIEN CONTRE KRONO 27. PAR CONTRE, NOUS POUVONS LUI FAIRE TRÈS MAL !
SPEED, FASCINÉ, OBSERVE LA LUTTE... LES MISSILES DE KRONO 27 FONT MOUCHE...
30

DANS L'IMMENSE NAVIRE KRONOSIK, LES HAUT-PARLEURS RÉPERCUTENT LES ÉCHOS DE LA BATAILLE SPATIALE... AU MILIEU DU VACARME, VIRGIL CROIT SOUDAIN PERCEVOIR UNE VOIX HUMAINE...
TIMOR! NE BOUGE PAS! J'APPELLE VIRGIL!...
ILS FUIENT! CES PIRATES SONT DES LÂCHES!
AÏE! UN SPACEK N'A PAS ÉTÉ DÉPROGRAMMÉ!
TIMOR SE TROUVE FACE À UNE CRÉATURE MENAÇANTE...
QU'EST-CE QUE C'EST QUE CE... ROBOT?...
ATTENTION, VIRGIL! IL TIRE DES FLÈCHES D'ACIER!
ZIOUM...
AU MOMENT OÙ LE SPACEK VA TOUCHER MORTELLEMENT TIMOR, UN BOLIDE S'ÉCRASE SUR LE NAVIRE...
BLAAOOOUUMMGGG...
ATTENT...
SAUVEZ-VOUS! PERVENCHE!... TIMOR!... FUYEZ!!
31

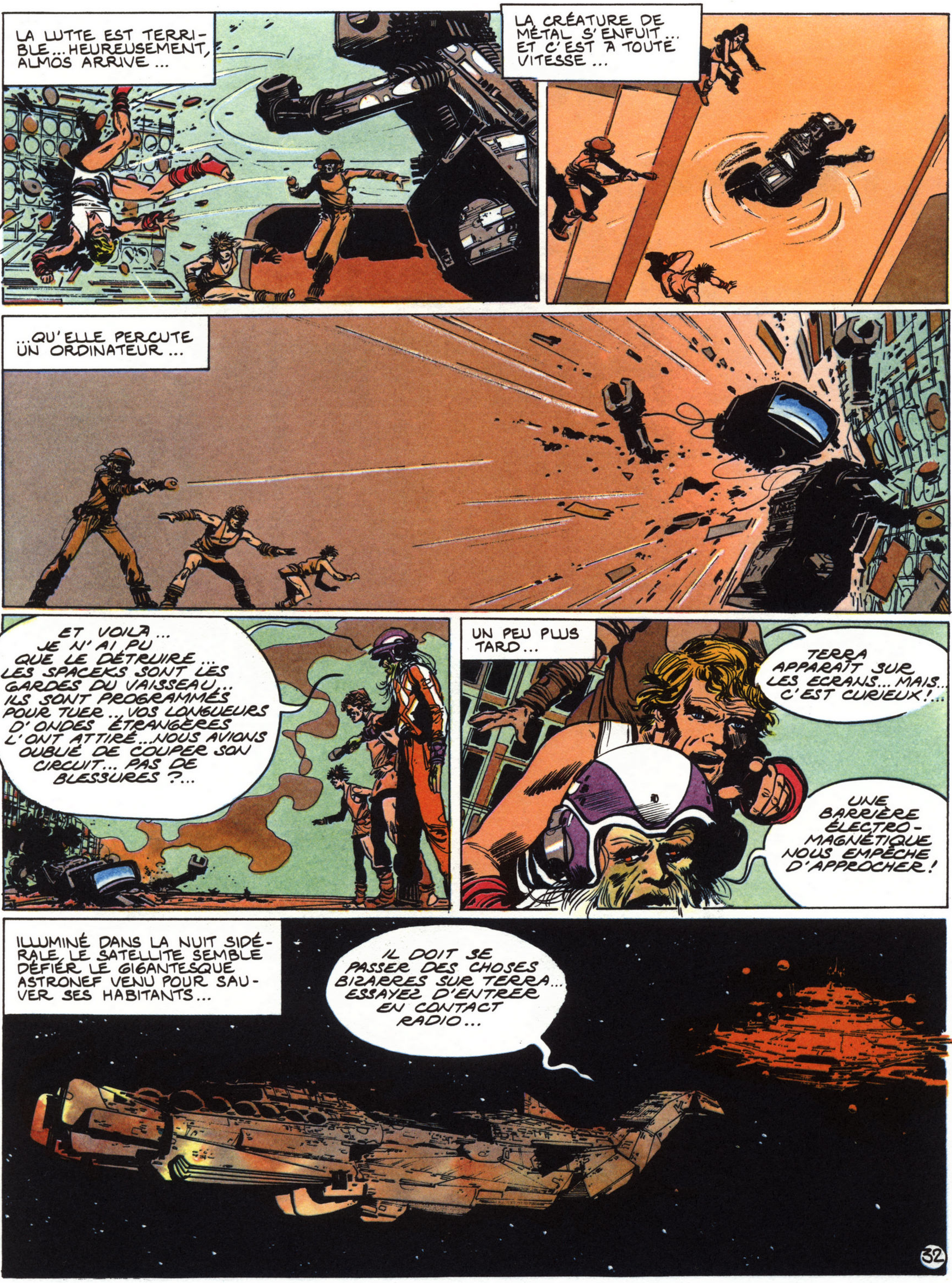
LA LUTTE EST TERRIBLE... HEUREUSEMENT, ALMOS ARRIVE...
LA CRÉATURE DE MÉTAL S'ENFUIT... ET C'EST À TOUTE VITESSE...
...QU'ELLE PERCUTE UN ORDINATEUR...
ET VOILÀ... JE N'AI PU QUE LE DÉTRUIRE... LES SPACEKS SONT LES GARDES DU VAISSEAU... ILS SONT PROGRAMMÉS POUR TUER... VOS LONGUEURS D'ONDES ÉTRANGÈRES L'ONT ATTIRÉ... NOUS AVIONS OUBLIÉ DE COUPER SON CIRCUIT... PAS DE BLESSURES ?...
UN PEU PLUS TARD...
TERRA APPARAÎT SUR LES ECRANS... MAIS... C'EST CURIEUX !...
UNE BARRIÈRE ÉLECTRO-MAGNÉTIQUE NOUS EMPÊCHE D'APPROCHER !
ILLUMINÉ DANS LA NUIT SIDÉRALE, LE SATELLITE SEMBLE DÉFIER LE GIGANTESQUE ASTRONEF VENU POUR SAUVER SES HABITANTS...
IL DOIT SE PASSER DES CHOSES BIZARRES SUR TERRA... ESSAYEZ D'ENTRER EN CONTACT RADIO...
32

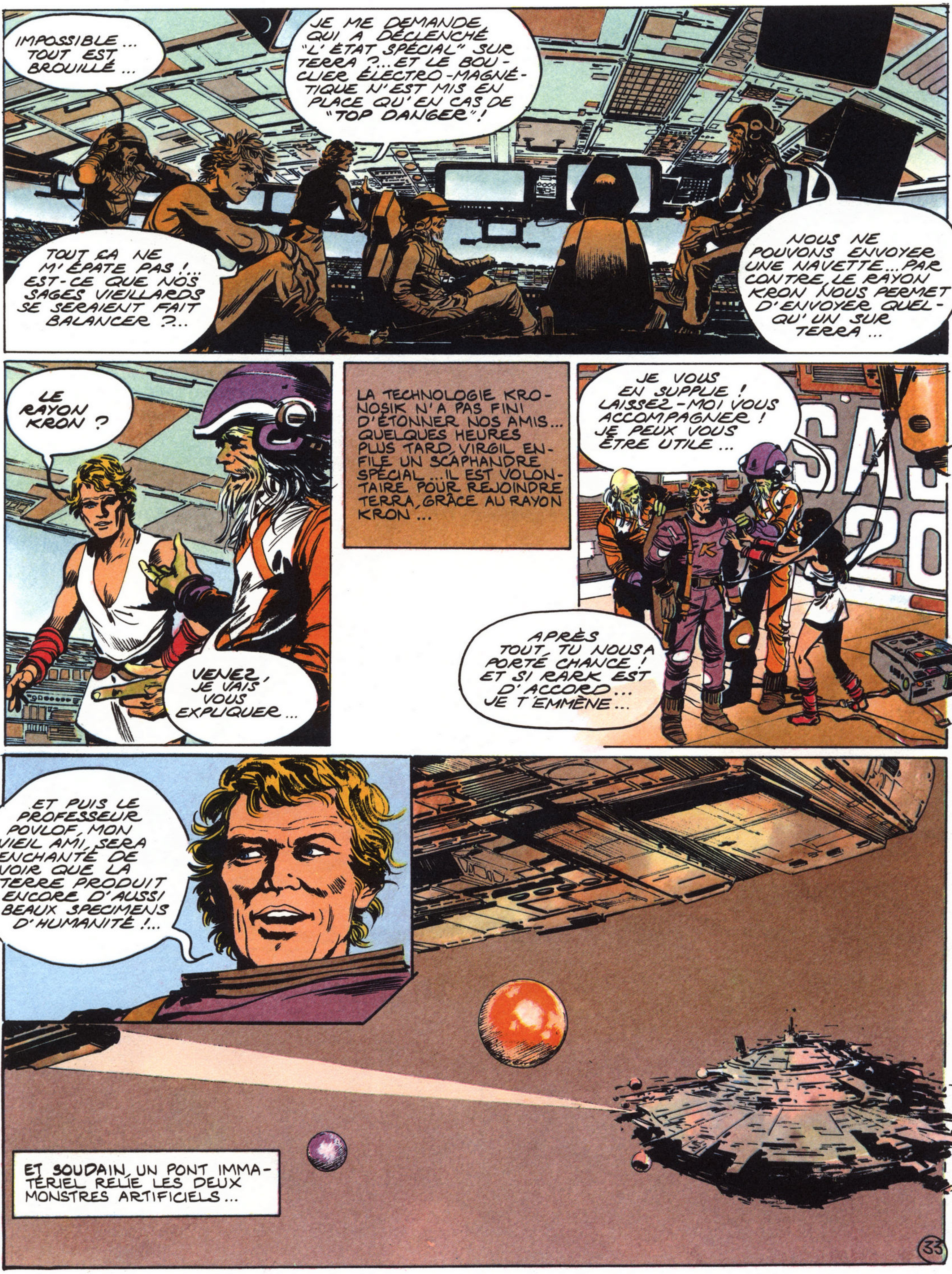
IMPOSSIBLE... TOUT EST BROUILLÉ...
JE ME DEMANDE QUI A DÉCLENCHÉ "L'ÉTAT SPÉCIAL" SUR TERRA ?... ET LE BOUCLIER ÉLECTRO-MAGNÉTIQUE N'EST MIS EN PLACE QU'EN CAS DE "TOP DANGER" !
TOUT ÇA NE M'ÉPATE PAS !... EST-CE QUE NOS SAGES VIEILLARDS SE SERAIENT FAIT BALANCER ?...
NOUS NE POUVONS ENVOYER UNE NAVETTE... PAR CONTRE, LE RAYON KRON NOUS PERMET D'ENVOYER QUELQU'UN SUR TERRA...
LE RAYON KRON ?
VENEZ, JE VAIS VOUS EXPLIQUER...
LA TECHNOLOGIE KRONOSIK N'A PAS FINI D'ÉTONNER NOS AMIS... QUELQUES HEURES PLUS TARD, VIRGIL ENFILE UN SCAPHANDRE SPÉCIAL... IL EST VOLONTAIRE POUR REJOINDRE TERRA, GRÂCE AU RAYON KRON...
JE VOUS EN SUPPLIE ! LAISSEZ-MOI VOUS ACCOMPAGNER ! JE PEUX VOUS ÊTRE UTILE...
APRÈS TOUT, TU NOUS A PORTÉ CHANCE ! ET SI RARK EST D'ACCORD... JE T'EMMÈNE...
ET PUIS LE PROFESSEUR POVLOF, MON VIEIL AMI, SERA ENCHANTÉ DE VOIR QUE LA TERRE PRODUIT ENCORE D'AUSSI BEAUX SPÉCIMENS D'HUMANITÉ !...
ET SOUDAIN, UN PONT IMMATÉRIEL RELIE LES DEUX MONSTRES ARTIFICIELS...
33

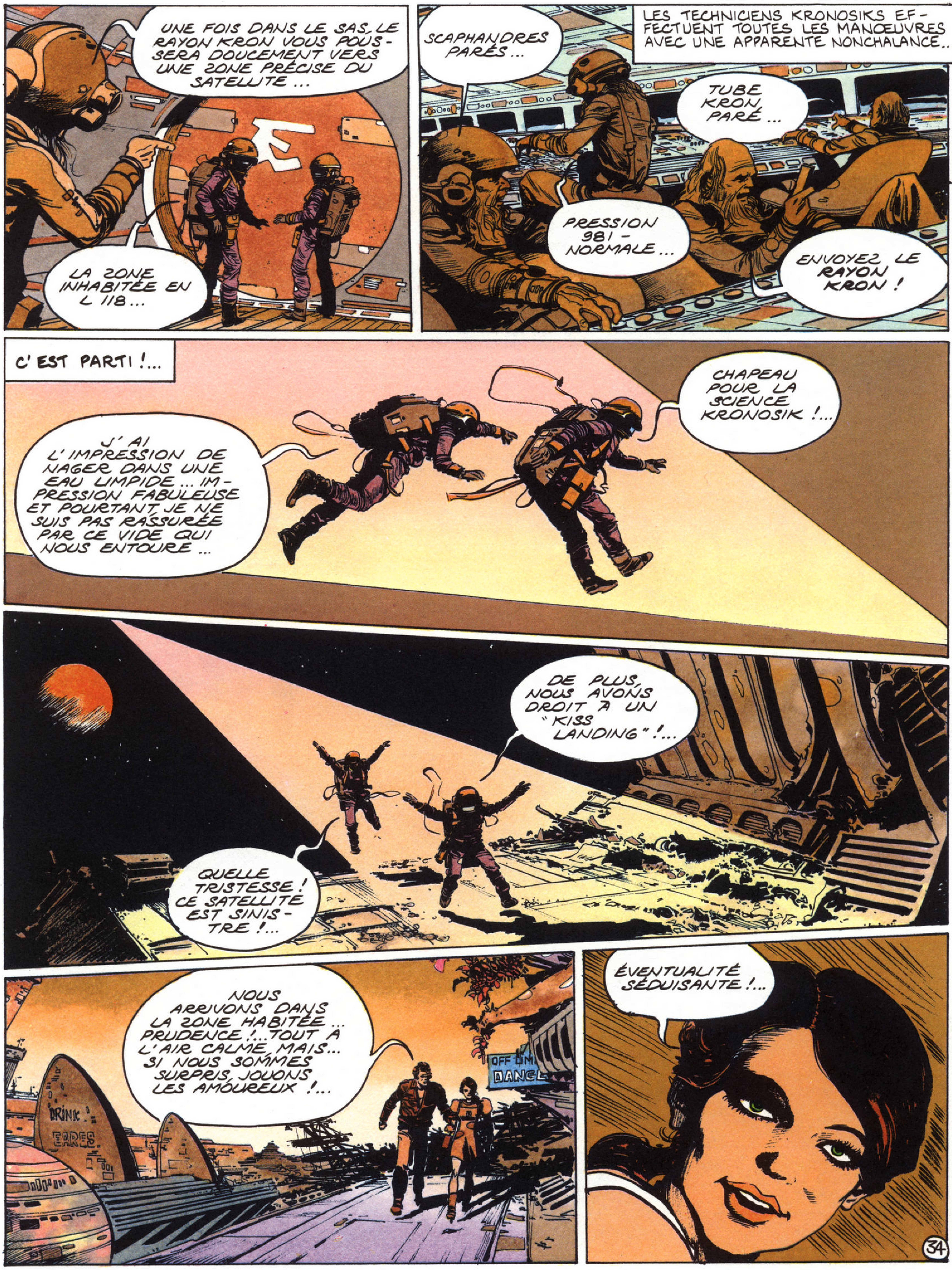
UNE FOIS DANS LE SAS, LE RAYON KRON VOUS POUSSERA DOUCEMENT VERS UNE ZONE PRÉCISE DU SATELLITE ...
LA ZONE INHABITÉE EN L 118 ...
SCAPHANDRES PARÉS ...
LES TECHNICIENS KRONOSIKS EFFECTUENT TOUTES LES MANŒUVRES AVEC UNE APPARENTE NONCHALANCE ...
TUBE KRON PARÉ ...
PRESSION 981 - NORMALE ...
ENVOYEZ LE RAYON KRON !
C' EST PARTI !...
J' AI L'IMPRESSION DE NAGER DANS UNE EAU LIMPIDE ... IMPRESSION FABULEUSE ET POURTANT, JE NE SUIS PAS RASSURÉE PAR CE VIDE QUI NOUS ENTOURE ...
CHAPEAU POUR LA SCIENCE KRONOSIK !...
DE PLUS, NOUS AVONS DROIT À UN " KISS LANDING " !...
QUELLE TRISTESSE ! CE SATELLITE EST SINISTRE !...
NOUS ARRIVONS DANS LA ZONE HABITÉE ... PRUDENCE !... TOUT A L'AIR CALME, MAIS... SI NOUS SOMMES SURPRIS, JOUONS LES AMOUREUX !...
DRINK
EARES
DANC
ÉVENTUALITÉ SÉDUISANTE !...
34

LE PROFESSEUR HABITE LÀ...
BRRR... JE NE POURRAI JAMAIS VIVRE ICI... C'EST BIEN PIS QUE SUR TERRE !...
GLASER
PARKING
LES
PEU APRÈS...
TON HISTOIRE EST POSITIVEMENT INCROYABLE, PETIT... VENANT D'UN AUTRE, JE NE LA CROIRAIS PAS... TOUTEFOIS, IL SE PASSE ICI DES ÉVÈNEMENTS TELLEMENT GRAVES QUE TES "KRONES" OU "KRONOSIAKS" SONT SÛREMENT LE DERNIER ESPOIR POUR LA RACE HUMAINE...
SI GRAVES ?...
TIMOR AVAIT DONC RAISON !...
HÉLAS !... LES JEUNES DES ZONES MENACÉES ONT RENVERSÉ LE CONSEIL DES SAGES ! LEUR DÉSESPOIR LES CONDUIT AUX PIRES EXACTIONS... MIKE BRANDON, LEUR CHEF, FAIT...
...RÉGNER LA TERREUR PAR SES GARDES, LES "CRACK BABIES"... IL VIT DANS LE NOYAU CENTRAL, AU MILIEU D'UNE COUR INDIGNE ! ET LE PIRE EST QU'IL TIENT LES SAGES EN OTAGES ! ENFIN, SA FICHE "PSY" DÉMONTRE QU'IL EST MALADE !...
POURRAIS-JE NEUTRALISER CE DÉMENT ?...
TU ES LE SEUL À LE POUVOIR... VAS-Y !
JE VAIS ESSAYER... JE VOUS CONFIE PERVENCHE... EN CAS DE MALHEUR, ELLE SAIT REJOINDRE KRONO 27...
VIRGIL NE PERD PAS DE TEMPS...
DJARK ! UNE PATROUILLE !...
35

CRACK
BABIES
NON ! LES SBIRES DE BRANDON ! AÏE AÏE AÏE ! PAS LE MOINDRE RECOIN POUR LEUR ÉCHAPPER !
MA PAROLE ! CES SALOPARDS VEULENT ME TUER !...
EH LES GARS ! C'EST LE FAMEUX PILOTE VIRGIL SP... AAAAH !!...
IL FAUT LE RAMENER À MIKE !...
TANT PIS POUR EUX !...
LES VOYOUS EXPÉRIMENTENT LE "PARALYSEUR" KRONOSIK...
VOILÀ UNE ARME BIEN UTILE...
BONNE NUIT, LES PETITS !...
CRACK BABY
ME VOICI DANS LE SAINT DES SAINTS ! QUELLE PUANTEUR !... BRANDON NE DOIT PAS ÊTRE LOIN !...
36

SPEED !... PAS UN GESTE, OU TU ES UN HOMME MORT !...
?!!!
TU NOUS CROYAIS TOUS DANS LA VAPE, HEIN ?... ERREUR, MON PETIT BONHOMME !... JE TE SUIS SUR MES ÉCRANS DEPUIS TON ARRIVÉE... T'AS RAMENÉ UNE CHOUETTE NANA, DIS DONC ?...
POULOF A RAISON... CE BRANDON ME PARAÎT ÊTRE UN PARANOÏAQUE DANGEREUX...
LE PILOTE, D'UN GESTE IMPERCEPTIBLE, BRANCHE L'ÉMETTEUR KRONOSIK COLLÉ SOUS SON BRAS GAUCHE...
TU ME CROIS FOU, HEIN ?... SI J'AI PRIS LE POUVOIR SUR TERRA, JE ME SUIS ÉGALEMENT ALLIÉ AVEC ROURKI... J'AI FAIT DES CHOUETTES BALADES SUR SES BOUDES !...
ÉCOUTE, BRANDON, ROURKI, C'EST LA BARBARIE, ET LES KRONOSIKS C'EST LA CIVILISATION...
PAUVRE MEC !... DANS DEUX HEURES ROURKI ARRIVERA AVEC SA FLOTTE ENTIÈRE... TON GRAND ASTRONEF KRONOMACHIN SERA MIS EN PURÉE !... ET JE SERAI LE SEUL MAÎTRE DU SYSTÈME !...
MAIS... CE VAISSEAU EST NOTRE DERNIER ESPOIR...
AH AH AH !!! ESPOIR DE QUOI ? DE RETOURNER SUR CETTE TERRE POURRIE DONT LES VIEUX NOUS REBATTENT LES OREILLES ?... TRÈS PEU POUR MOI !...
DANS LE VAISSEAU KRONOSIK...
CETTE CANAILLE NE SE DOUTE PAS QUE NOUS L'ÉCOUTONS, GRÂCE À L'ÉMETTEUR DE SPEED...
DÉTECTORS TOUS AZIMUTS ?... EN MARCHE...
CANONS THERMIQUES ?... TOUTES LES BATTERIES EN ALERTE !
FUSÉES ASTROPHORES ? LES LANCEURS SONT PARÉS...
37

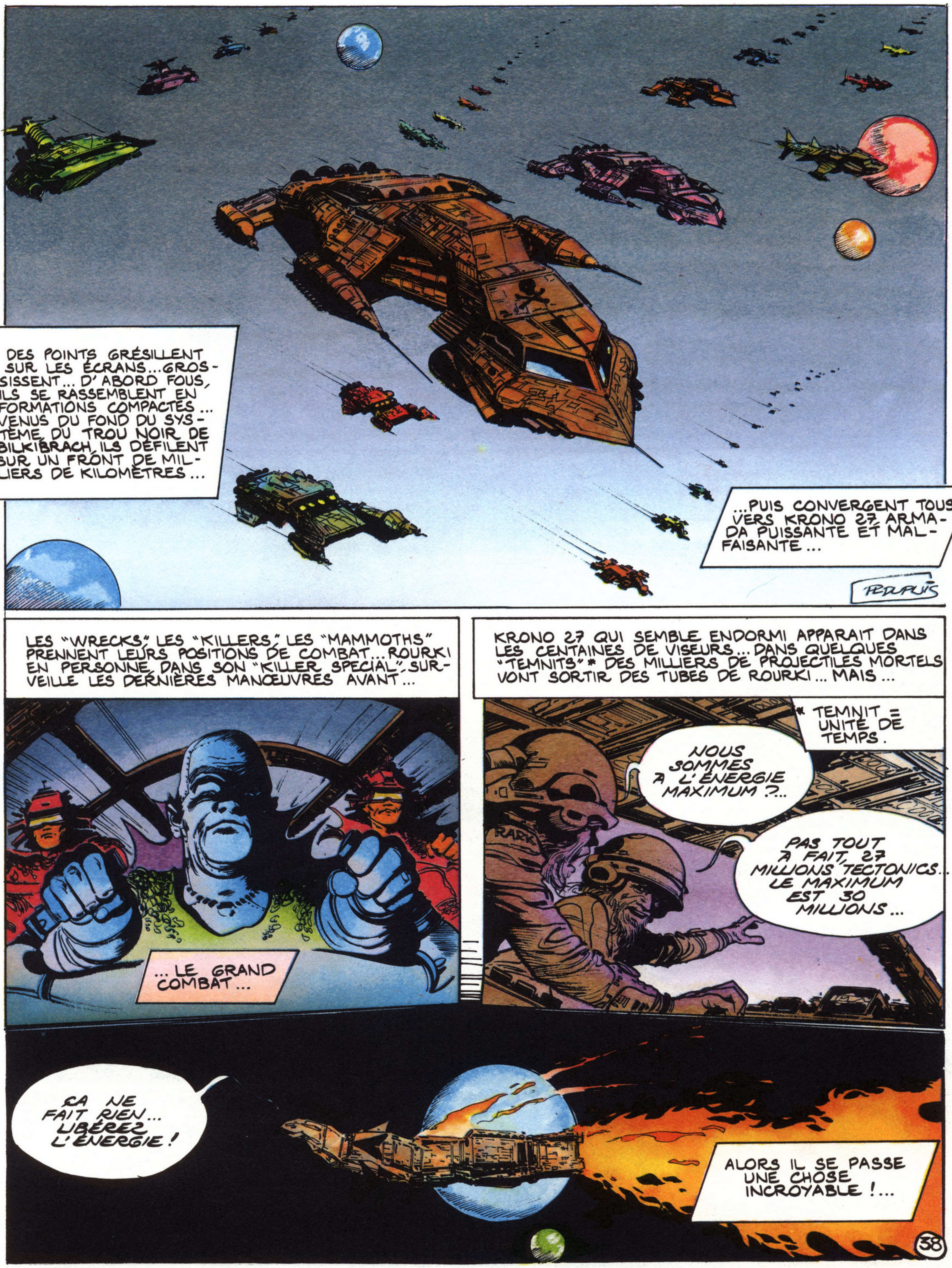
DES POINTS GRÉSILLENT SUR LES ÉCRANS... GROSSISSENT... D'ABORD FOUS, ILS SE RASSEMBLENT EN FORMATIONS COMPACTES... VENUS DU FOND DU SYSTÈME DU TROU NOIR DE BILKIBRACH, ILS DÉFILENT SUR UN FRONT DE MILLIERS DE KILOMÈTRES...
...PUIS CONVERGENT TOUS VERS KRONO 27 ARMADA PUISSANTE ET MALFAISANTE...
LES "WRECKS" LES "KILLERS" LES "MAMMOTHS" PRENNENT LEURS POSITIONS DE COMBAT... ROURKI EN PERSONNE DANS SON "KILLER SPECIAL" SURVEILLE LES DERNIÈRES MANŒUVRES AVANT...
...LE GRAND COMBAT...
KRONO 27 QUI SEMBLE ENDORMI APPARAIT DANS LES CENTAINES DE VISEURS... DANS QUELQUES "TEMNITS"* DES MILLIERS DE PROJECTILES MORTELS VONT SORTIR DES TUBES DE ROURKI... MAIS...
* TEMNIT = UNITÉ DE TEMPS.
NOUS SOMMES A L'ÉNERGIE MAXIMUM ?..
PAS TOUT A FAIT, 27 MILLIONS TECTONICS... LE MAXIMUM EST 30 MILLIONS...
ÇA NE FAIT RIEN... LIBÉREZ L'ÉNERGIE !
ALORS IL SE PASSE UNE CHOSE INCROYABLE !...
38

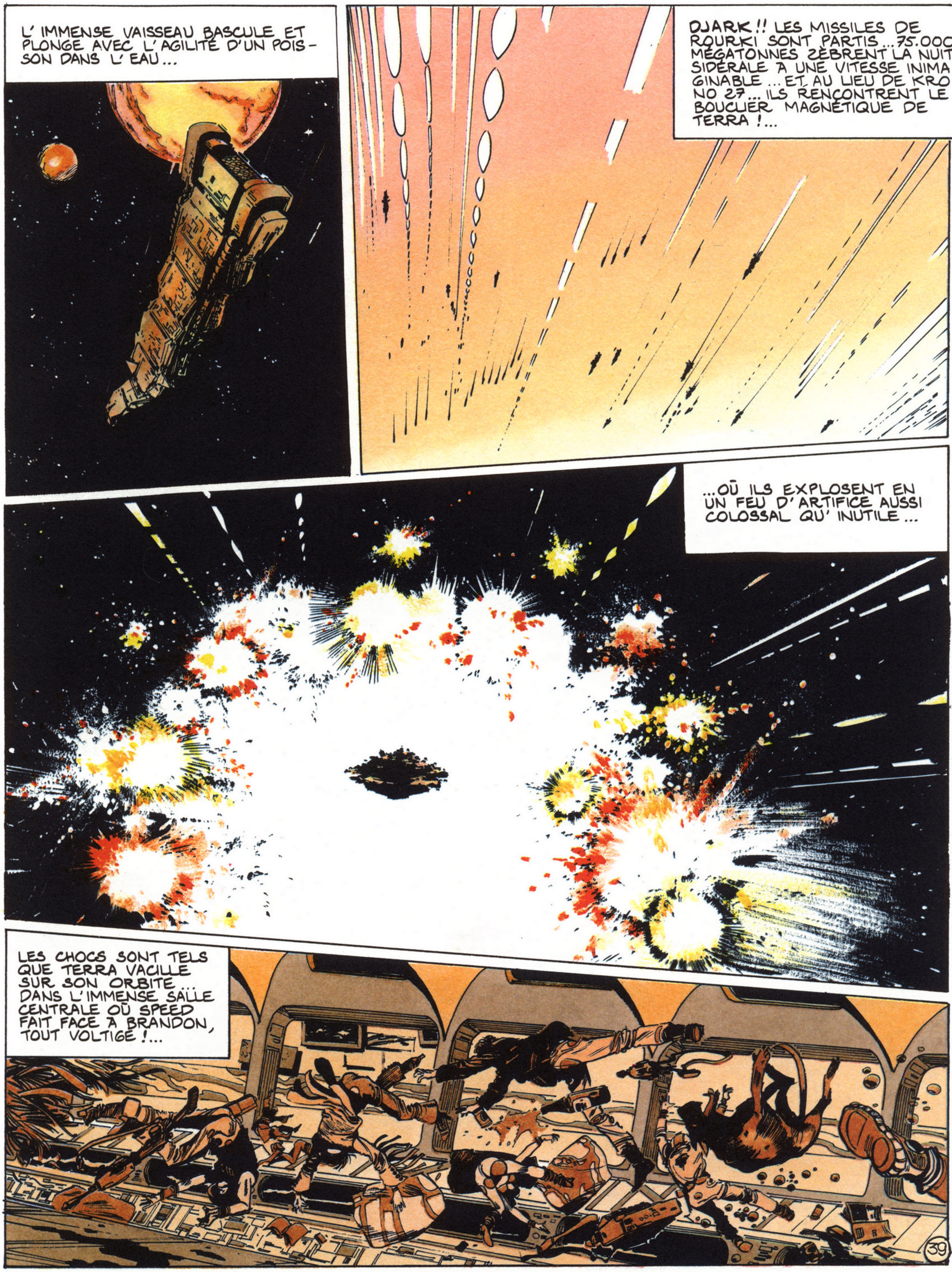
L'IMMENSE VAISSEAU BASCULE ET PLONGE AVEC L'AGILITÉ D'UN POISSON DANS L'EAU...
DJARK!! LES MISSILES DE ROURKI SONT PARTIS... 75.000 MÉGATONNES ZÈBRENT LA NUIT SIDÉRALE À UNE VITESSE INIMAGINABLE... ET, AU LIEU DE KRONO 27... ILS RENCONTRENT LE BOUCLIER MAGNÉTIQUE DE TERRA!...
...OÙ ILS EXPLOSENT EN UN FEU D'ARTIFICE AUSSI COLOSSAL QU'INUTILE...
LES CHOCS SONT TELS QUE TERRA VACILLE SUR SON ORBITE. DANS L'IMMENSE SALLE CENTRALE OÙ SPEED FAIT FACE À BRANDON, TOUT VOLTIGE!...
39

SPEED EN PROFITE...
JE TE TIENS, CRAPULE !...
AAARRGH ! AT... ATRAPPEZ-LE !... TUEZ-LE !
LÂCHE-MOI ! TU OSES PORTER... LA MAIN SUR... LE MAÎTRE DU SYSTÈME... LÂCHE-MOI ! TU ME FAIS MAL !
LA POIGNE DE FER DU PILOTE NE LAISSE AUCUNE CHANCE AU DÉGÉNÉRÉ...
JETEZ VOS ARMES, OU JE L'ÉCRASE !
VIRGIL, LA FOULE SE RÉPAND DANS TERRA ! ELLE MARCHE SUR LE NOYAU CENTRAL !
À CE MOMENT PERVENCHE ET LE PROFESSEUR POVLOV FONT IRRUPTION... ESCORTÉS PAR DES "CRACK BABIES", LES GARDES DE BRANDON...
GARDES, RENDEZ-VOUS OU VOUS SEREZ MASSACRÉS !...
UNE CONFUSION INDESCRIPTIBLE RÈGNE SUR LE SATELLITE...
REGARDEZ !... UNE BATAILLE FORMIDABLE OPPOSE LES BOLIDES DE ROURKI À UN ASTRONEF INCONNU !
CIEL !... C'EST LA FIN DU MONDE !...
041.
EN EFFET, TANDIS QUE LES TERRANIENS POURCHASSENT LES "CRACK BABIES" LE SYSTÈME SOLAIRE TOUT ENTIER FRÉMIT DES EXPLOSIONS DU FANTASTIQUE COMBAT DONT DÉPEND LE SORT DE L'HUMANITÉ !...
40

KRONO 27, RESSURGI COMME PAR MIRACLE DU FOND DU COSMOS, PULVÉRISE UN À UN LES ARROGANTS DESTROYERS DE ROURKI...
CELUI-CI SENT LA DÉFAITE INÉLUCTABLE...
CE PETIT SALAUD DE BRANDON NE M'AVAIT PAS DIT QUE NOTRE ADVERSAIRE ÉTAIT CE "SUPERCROISEUR"!... IL VA ME LE PAYER!...
TANDIS QUE LE CIEL S'EMPLIT DE BRUITS TERRIFIANTS, DE FERRAILLES INCANDESCENTES ET DE CORPS VIVANTS ÉCLATÉS, SOUFFLÉS, ATOMISÉS...
UNE VOIX DÉLIRANTE RETENTIT DANS LES ULTRAPHONES DU NOYAU CENTRAL...
ALLÔ! ALLÔ!... ICI BRANDON! JE VOUS PARLE DE LA CELLULE 000 ET JE VAIS DÉCLENCHER LE CATACLYSME FINAL!!...
BRANDON!... OÙ EST-IL?... IL S'EST ÉCHAPPÉ! NOUS REGARDIONS LA BATAILLE ET IL EN A PROFITÉ!...
MALÉDICTION!... LA CELLULE 000 RENFERME LE PROCESSUS D'AUTO DESTRUCTION DE TERRA!...
NOUS SOMMES PERDUS!...
NON! ENCORE UNE CHANCE... LE PROCESSUS COMPORTE 5.237 MANŒUVRES... SI JE PEUX BROUILLER CERTAINS PROGRAMMES, JE PEUX ANNULER OU PEUT-ÊTRE RETARDER LA DESTRUCTION!...
41

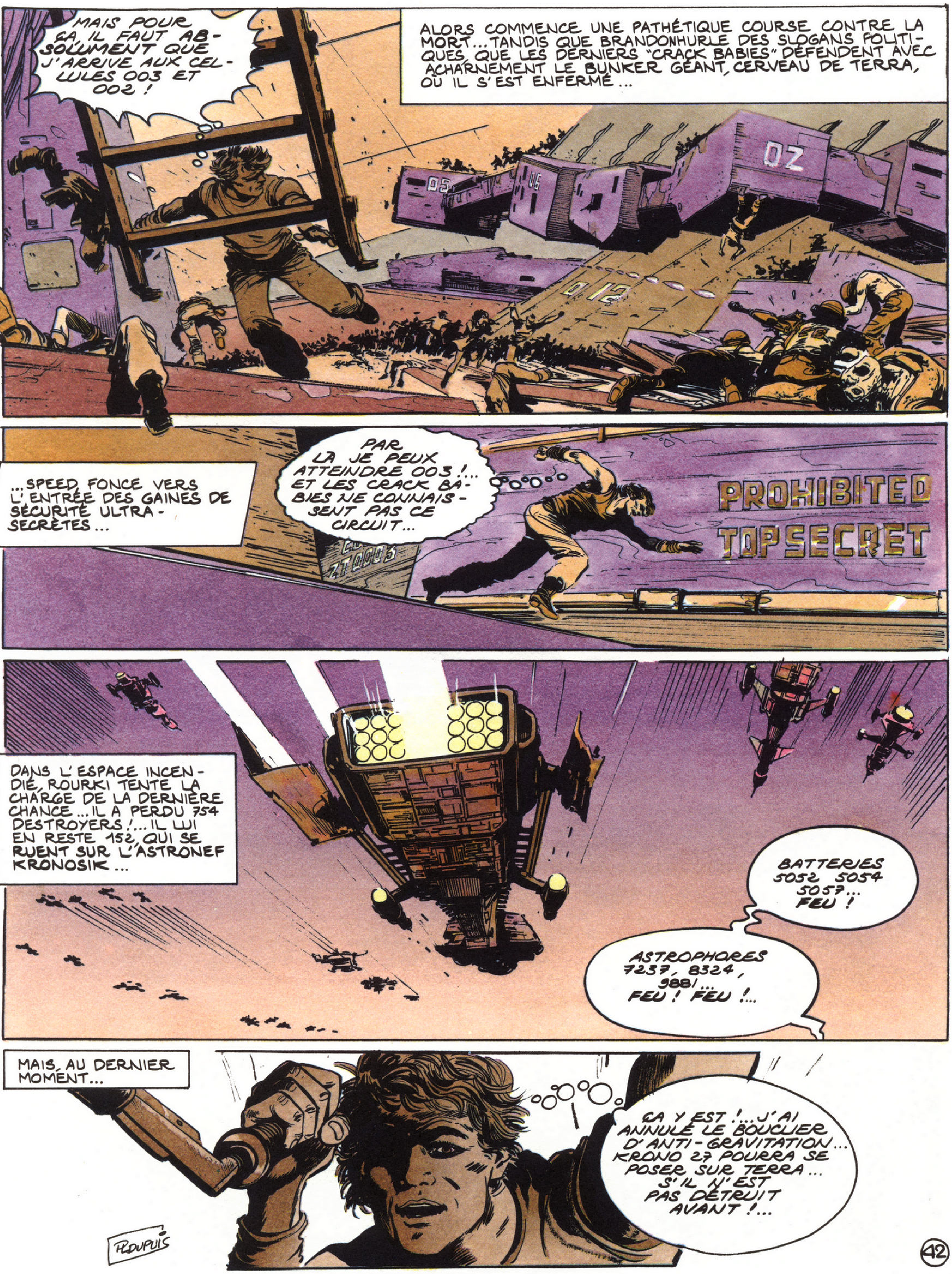
MAIS POUR ÇA, IL FAUT ABSOLUMENT QUE J'ARRIVE AUX CELLULES 003 ET 002 !
ALORS COMMENCE UNE PATHÉTIQUE COURSE CONTRE LA MORT... TANDIS QUE BRANDONHURLE DES SLOGANS POLITIQUES, QUE LES DERNIERS "CRACK BABIES" DÉFENDENT AVEC ACHARNEMENT LE BUNKER GÉANT, CERVEAU DE TERRA, OÙ IL S'EST ENFERMÉ...
OZ
D12
...SPEED FONCE VERS L'ENTRÉE DES GAINES DE SÉCURITÉ ULTRA-SECRÈTES...
PAR LÀ JE PEUX ATTEINDRE 003 !... ET LES CRACK BABIES NE CONNAISSENT PAS CE CIRCUIT...
PROHIBITED
TOPSECRET
DANS L'ESPACE INCENDIÉ, ROURKI TENTE LA CHARGE DE LA DERNIÈRE CHANCE... IL A PERDU 754 DESTROYERS !... IL LUI EN RESTE 152, QUI SE RUENT SUR L'ASTRONEF KRONOSIK...
BATTERIES 5052 5054 5057... FEU !
ASTROPHORES 7237, 8324, 9881... FEU ! FEU !...
MAIS, AU DERNIER MOMENT...
ÇA Y EST !... J'AI ANNULÉ LE BOUCLIER D'ANTI-GRAVITATION... KRONO 27 POURRA SE POSER SUR TERRA... S'IL N'EST PAS DÉTRUIT AVANT !...
R. DUPUIS
42

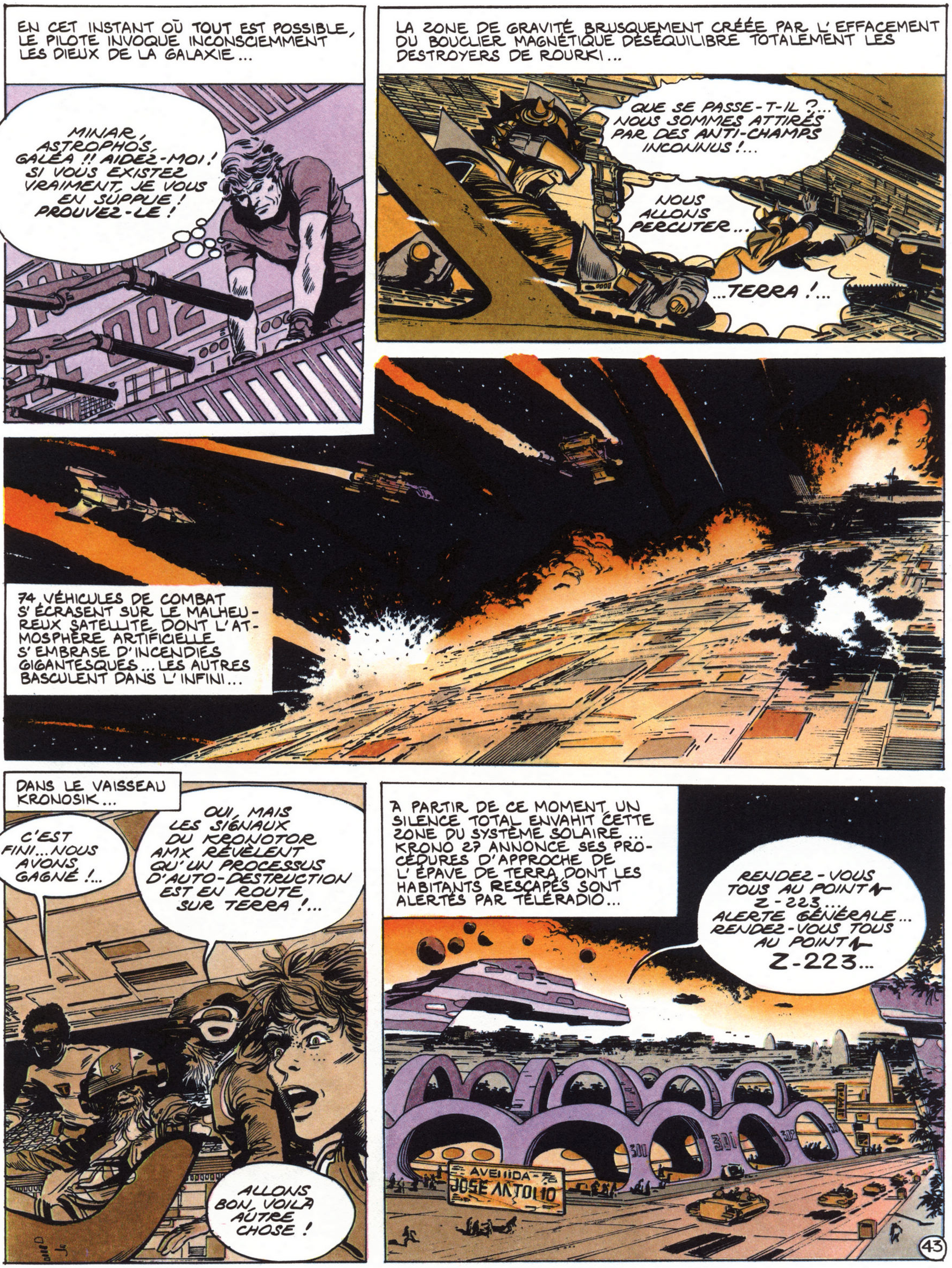

EN CET INSTANT OÙ TOUT EST POSSIBLE, LE PILOTE INVOQUE INCONSCIEMMENT LES DIEUX DE LA GALAXIE...
MINAR, ASTROPHOS, GALÉA !! AIDEZ-MOI ! SI VOUS EXISTEZ VRAIMENT, JE VOUS EN SUPPLIE ! PROUVEZ-LE !
LA ZONE DE GRAVITÉ BRUSQUEMENT CRÉÉE PAR L'EFFACEMENT DU BOUCLIER MAGNÉTIQUE DÉSÉQUILIBRE TOTALEMENT LES DESTROYERS DE ROURKI...
QUE SE PASSE-T-IL ?... NOUS SOMMES ATTIRÉS PAR DES ANTI-CHAMPS INCONNUS !...
NOUS ALLONS PERCUTER...
...TERRA !...
74 VÉHICULES DE COMBAT S'ÉCRASENT SUR LE MALHEUREUX SATELLITE DONT L'ATMOSPHÈRE ARTIFICIELLE S'EMBRASE D'INCENDIES GIGANTESQUES... LES AUTRES BASCULENT DANS L'INFINI...
DANS LE VAISSEAU KRONOSIK...
C'EST FINI... NOUS AVONS GAGNÉ !...
OUI, MAIS LES SIGNAUX DU KRONOTOR AMX RÉVÈLENT QU'UN PROCESSUS D'AUTO-DESTRUCTION EST EN ROUTE SUR TERRA !...
ALLONS BON, VOILÀ AUTRE CHOSE !
A PARTIR DE CE MOMENT UN SILENCE TOTAL ENVAHIT CETTE ZONE DU SYSTÈME SOLAIRE... KRONO 27 ANNONCE SES PROCÉDURES D'APPROCHE DE L'ÉPAVE DE TERRA DONT LES HABITANTS RESCAPÉS SONT ALERTÉS PAR TÉLÉRADIO...
RENDEZ-VOUS TOUS AU POINT Z-223... ALERTE GÉNÉRALE... RENDEZ-VOUS TOUS AU POINT Z-223...
AVENIDA JOSE ANTONIO
43

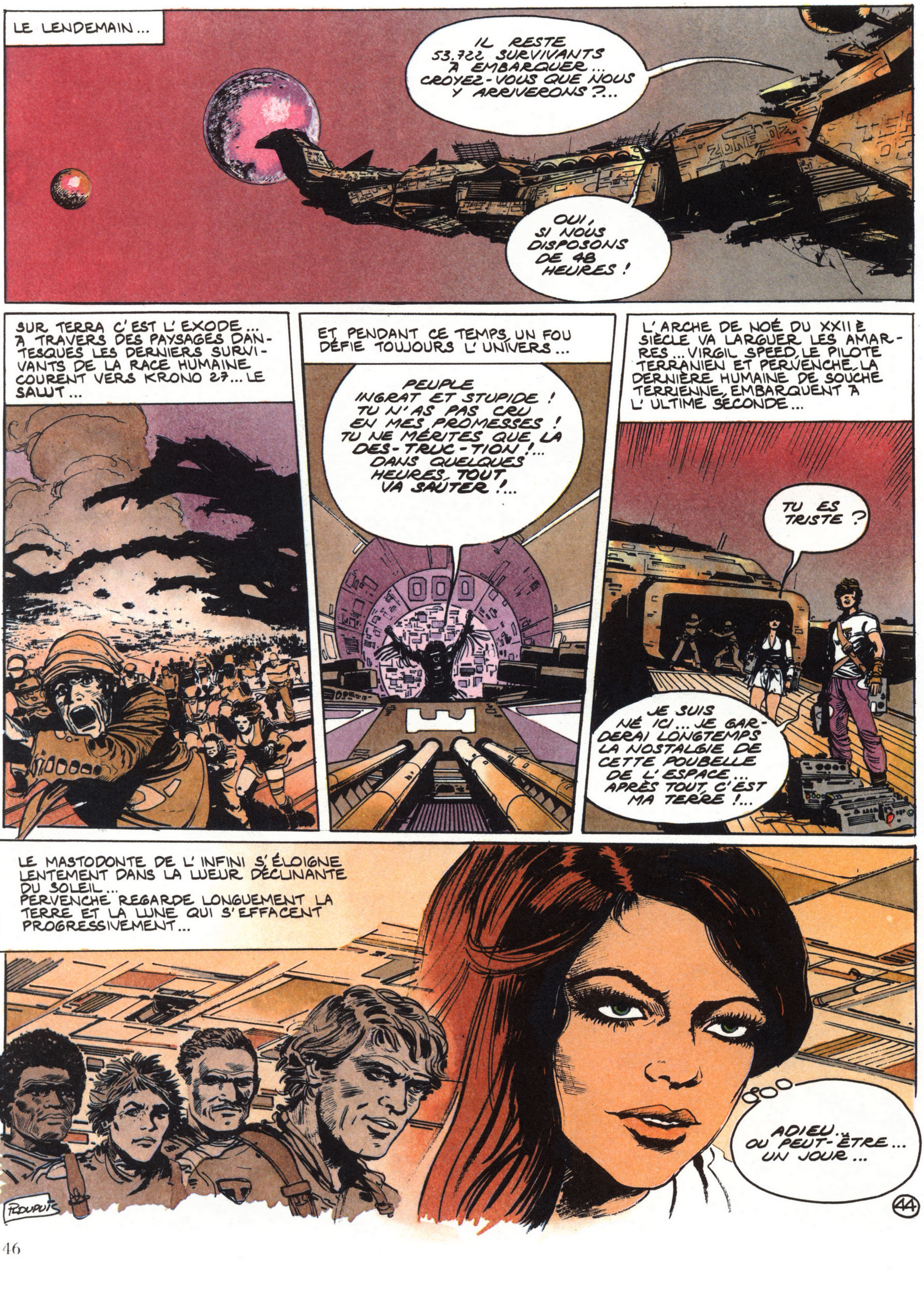
LE LENDEMAIN...
IL RESTE 53.722 SURVIVANTS À EMBARQUER... CROYEZ-VOUS QUE NOUS Y ARRIVERONS ?...
OUI, SI NOUS DISPOSONS DE 48 HEURES !
SUR TERRA C'EST L'EXODE... À TRAVERS DES PAYSAGES DANTESQUES LES DERNIERS SURVIVANTS DE LA RACE HUMAINE COURENT VERS KRONO 27... LE SALUT...
ET PENDANT CE TEMPS UN FOU DÉFIE TOUJOURS L'UNIVERS...
PEUPLE INGRAT ET STUPIDE ! TU N'AS PAS CRU EN MES PROMESSES ! TU NE MÉRITES QUE LA DES-TRUC-TION !... DANS QUELQUES HEURES, TOUT VA SAUTER !...
L'ARCHE DE NOÉ DU XXIIè SIÈCLE VA LARGUER LES AMARRES... VIRGIL SPEED, LE PILOTE TERRANIEN ET PERVENCHE, LA DERNIÈRE HUMAINE DE SOUCHE TERRIENNE, EMBARQUENT À L'ULTIME SECONDE...
TU ES TRISTE ?
JE SUIS NÉ ICI... JE GARDERAI LONGTEMPS LA NOSTALGIE DE CETTE POUBELLE DE L'ESPACE... APRÈS TOUT, C'EST MA TERRE !...
LE MASTODONTE DE L'INFINI S'ÉLOIGNE LENTEMENT DANS LA LUEUR DÉCLINANTE DU SOLEIL... PERVENCHE REGARDE LONGUEMENT LA TERRE ET LA LUNE QUI S'EFFACENT PROGRESSIVEMENT...
ADIEU... OU PEUT-ÊTRE... UN JOUR...
PROUPUIS
44

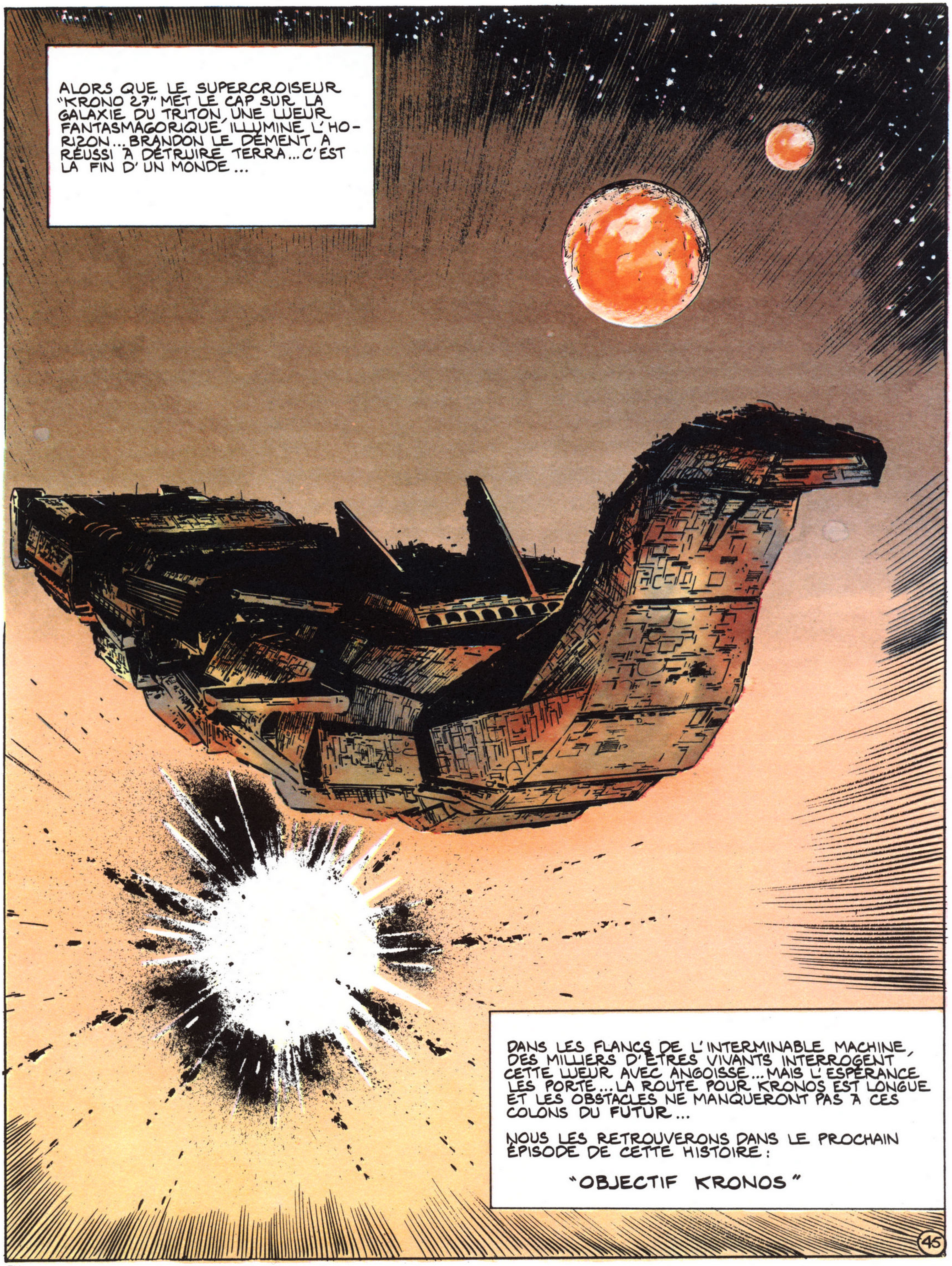
ALORS QUE LE SUPERCROISEUR "KRONO 27" MET LE CAP SUR LA GALAXIE DU TRITON, UNE LUEUR FANTASMAGORIQUE ILLUMINE L'HO-RIZON... BRANDON LE DÉMENT A RÉUSSI À DÉTRUIRE TERRA... C'EST LA FIN D'UN MONDE...
DANS LES FLANCS DE L'INTERMINABLE MACHINE, DES MILLIERS D'ÊTRES VIVANTS INTERROGENT CETTE LUEUR AVEC ANGOISSE... MAIS L'ESPÉRANCE LES PORTE... LA ROUTE POUR KRONOS EST LONGUE ET LES OBSTACLES NE MANQUERONT PAS À CES COLONS DU FUTUR...
NOUS LES RETROUVERONS DANS LE PROCHAIN ÉPISODE DE CETTE HISTOIRE :
"OBJECTIF KRONOS"
46

DANS LA MEME COLLECTION

ALEX RAYMOND

"FLASH GORDON"

KANE - GOULART

STAR HAWKS

I S B N 2-205-01692-X